



Prefeitura Municipal de Marataízes
Estado do Espírito Santo
Secretaria Municipal de Governo

Marataízes/ES, 15 de julho de 2021

MENSAGEM Nº 021/2021

Excelentíssimo Senhor Presidente

Excelentíssimos Senhores Vereadores

Sirvo-me do presente expediente, para submeter ao parlamento Municipal, incluso Projeto de Lei Complementar que tem por objetivo a abertura de Crédito Especial.

Considerando que o Município de Marataízes tem desenvolvido intenções na implementação do atendimento aos cidadãos, também na área de saúde pública, esta proposição tem como escopo a inserção de rubrica orçamentária nas legislações orçamentárias municipal, mediante anulação específica, para investimento em infraestrutura, que atenderá o serviço do SAMU.

Atento às prerrogativas amealhadas a esta modalidade de serviços, em que nas internações médico-hospitalares, o serviço SAMU é sempre prestigiado com vagas/leitos específicos, e, assim, supriremos uma demanda favoravelmente aos nossos Municípios, por ocasiões de internações de urgência, sem depender de liberações pelo sistema Estadual.

A solicitação da Abertura de Crédito Especial tem seu fundamento nos artigos 42 e 43, § 1º, inciso III da Lei Federal nº 4.320/64, bem como no artigo 167 da Constituição Federal.

Assim sendo, submeto aos nobres vereadores o incluso Projeto de Lei Complementar para apreciação e votação em REGIME DE URGÊNCIA, para se processar as alterações pertinentes nas Leis Orçamentárias.

Marataízes-ES, 15 de julho de 2021

ROBERTINO BATISTA DA SILVA
Prefeito Municipal





Prefeitura Municipal de Marataízes
Estado do Espírito Santo
Secretaria Municipal de Governo

PROJETO DE LEI COMPLEMENTAR Nº. 13 DE 16 / 07 / 2021.

**AUTORIZA O PODER EXECUTIVO MUNICIPAL ABRIR
CRÉDITO ESPECIAL DE DÁ OUTRAS PROVIDÊNCIAS.**

O Prefeito Municipal de Marataízes, Estado do Espírito Santo, no uso das suas atribuições legais, faz saber que a Câmara Municipal aprova e o Executivo sanciona a seguinte Lei Complementar:

Art. 1º - Fica o Poder Executivo Municipal autorizado a abrir Crédito Especial no valor de R\$ 323.518,28 (trezentos e vinte e tres mil, quinhentos e dezoito reais com vinte e oito centavos), de acordo com o que dispõe os artigos 42 e 43, §1º, inciso I e III, da Lei Federal nº. 4.320/64, e autorizado pela Lei Complementar nº. 2.151 de 22 de junho de 2020 (LDO) no seu artigo 26, combinado com § único do artigo 11 e § único do artigo 26, ficam inseridos na Lei Complementar - LOA 2021 a rubrica orçamentária presente na forma constante do Anexo I, deste Projeto de Lei.

Art. 2º - O Poder Executivo Municipal poderá cancelar e/ou suplementar parcialmente os valores necessários a consecução do projeto e atividade de que trata a presente Lei.

Art. 3º - Os recursos a serem utilizados para abertura do Crédito Especial serão os provenientes de superávit financeiro, apurado em balanço, em conta específica e por anulação de dotação orçamentária constante no Anexo II deste projeto de Lei.

Art. 4º - Esta Lei entra em vigor na data de sua publicação, revogando-se as disposições em contrário.

Marataízes-ES, 15 de julho de 2021

ROBERTINO BATISTA DA SILVA
Prefeito Municipal





Prefeitura Municipal de Marataízes
Estado do Espírito Santo
Secretaria Municipal de Governo

ANEXO I

ABERTURA DE CRÉDITO ESPECIAL NO VALOR TOTAL DE: R\$ 323.518,28

Dotação:			
Órgão:	009 – SECRETARIA MUNICIPAL DE SAÚDE		
Unidade:	001 – SECRETARIA MUNICIPAL DE SAÚDE		
Função:	10 – SAÚDE		
Subfunção:	302 – ASSISTENCIA HOSPITALAR AMBULATORIAL		
Programa:	0027 – AÇÕES DE ATENÇÃO DE MED. E ALTA COMPLEXIDADE		
Projeto/Atividade	3.181 – IMPLANTAÇÃO E MANUTENÇÃO SERV. RESGATE MUNICIPAL		
Elemento Despesa:	OBRAS E INSTALAÇÕES	Valor: R\$ 323.518,28	Fonte: ANULAÇÃO DOTAÇÃO TABELA II

ANEXO II

ANULAÇÃO PARA ABERTURA DE CRÉDITO ESPECIAL NO VALOR DE: R\$ 323.518,28

ORGÃO 019	RESERVA DE CONTINGÊNCIA
UNIDADE 001	RESERVA DE CONTINGÊNCIA
FUNÇÃO 99	RESERVA DE CONTINGÊNCIA
S-FUNÇÃO 999	RESERVA DE CONTINGÊNCIA
PROGR. 9999	RESERVA DE CONTINGÊNCIA
PROJETO 0.004	RESERVA DE CONTINGÊNCIA
CLASSIFICAÇÃO	
9.0.00.00.00	RESERVA DE CONTINGÊNCIA
9.0.00.00.00	RESERVA DE CONTINGÊNCIA
9.0.00.00.00	RESERVA DE CONTINGÊNCIA
9.0.00.00.00	RESERVA DE CONTINGÊNCIA
VALOR	R\$ 323.518,28
TOTAL	R\$ 323.518,28



Anexo I

Crédito Especial

ORGÃO	009	Secretaria Municipal de Saúde
UNIDADE	001	Secretaria Municipal de Saúde
FUNÇÃO	10	Saúde
SUBFUNÇÃO	302	Assistência Hospitalar e Ambulatorial
PROGRAMA	0027	Ações de Atenção de Média e Alta Complexidade
PROJETO	3.181	Implantação e Manutenção do serviço de Resgate Municipal
CLASSIFICAÇÃO/DOTAÇÃO		
	4.0.00.00.00	Despesa de Capital
	4.4.00.00.00	Investimento
	4.4.90.00.00	Aplicações Diretas
	4.4.90.51.00	Obras e Instalações
	Valor	R\$ 323.518,28
	Total	R\$ 323.518,28
Fonte de Recurso		Anulação de Dotação Tabela II



Anexo II

Anulação de dotação

ORGÃO	019	Reserva de Contingência
UNIDADE	001	Reserva de Contingência
FUNÇÃO	99	Reserva de Contingência
SUBFUNÇÃO	999	Reserva de Contingência
PROGRAMA	9999	Reserva de Contingência
Projeto	0.004	Reserva de Contingência
CLASSIFICAÇÃO/DOTAÇÃO		
	9.0.00.00.00	Reserva de Contingência
	9.9.00.00.00	Reserva de Contingência
	9.9.90.00.00	Reserva de Contingência
	9.9.99.99.00	Reserva de Contingência
	Valor	R\$ 323.518,28
	Total	R\$ 323.518,28





Prefeitura Municipal de Marataízes
Estado do Espírito Santo

ETP: ESTUDO TÉCNICO PRELIMINAR

De acordo com Instrução Normativa nº 40 de 22 de Maio de 2020:

Diretrizes Gerais

Evidenciar problema / possíveis soluções:

De forma a atender a demanda da do aumento dos atendimentos de urgência e emergência, a secretaria municipal de saúde, irá estender e melhorar o atendimento já realizado, trará o SAMU, serviço de atendimento médico de urgência, para isso há a necessidade da construção da sede do SAMU, atendendo todos os padrões pré estabelecidos pela instituição, nessa sede específica devido ao espaço disponível o modelo mais básico foi o escolhido, com isso supre a necessidade da instituição e a população com o início dos atendimentos. A solução viável é a contratação de empresa para construção da sede do SAMU, uma vez a prefeitura não tem equipe para esse fim.

CONTEÚDO ART 7º

Necessidade da contratação

1. Faz se necessário a contratação de empresa para a construção da sede do SAMU e adaptações UPA, com o intuito de adequar o acesso de entrada e saída dos atendimentos de urgência, abrigo para o gerador e depósito adequado de lixo, pois a prefeitura não tem equipe adequada e suficiente para esses serviços, e quanto a necessidade imediata da realização do início do processo licitatório

Descrição da solução

4. Solução se dá na identificação da necessidade de construção baseado nos padrões pré estabelecidos da instituição SAMU, assim como na identificação das melhorias que devem ser realizadas na parte externa já supra citada. Quanto a base do SAMU já vem padronizadas com algumas pequenas variáveis, conforme cartilha da instituição e projeto arquitetônico em anexo, as adaptações devem ser mensurados as possibilidades levantadas e adicionados ao projeto anexo.

Da quantidade

5. Baseado na planilha prévia da instituição SAMU e estimativa de quantidade das adaptações foi levantada "in loco" com mensura das áreas, para realização do projeto prévio e levantamento das quantidades que esta correlacionada a planilha prévia orçamentária anexa a esse documento, assim como a memória de cálculo e outros documentos na pensada.

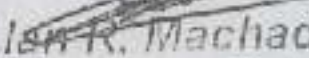
Alen R. Machado
Engenheiro Civil
CREA-ES 050 633/D

Av. Rubens Rangel, 411 - Cidade Nova - Marataízes - ES, tel.: 28 3532 3140, Fax.: 28 3532 3636
Email: obras@marataizes.es.gov.br





Prefeitura Municipal de Marataízes
Estado do Espírito Santo

Do valor

6. Estimativa de valor esta correlacionada a planilha prévia orçamentária anexa, que foi realizada tendo como base os levantamentos "in Loco" e o atendimento das necessidades técnicas, itens e valores de custos as bases orçamentárias oficiais, como referenciais de preço, e apresentado suas dimensões na memória de cálculo, fechando assim a planilha orçamentária

Do parcelamento ou não

7. Não há parcelamento do objeto a ser contratado devido as dimensões do espaço de trabalho e logística do emprego de canteiro de obra juntamente a continuidade dos atendimentos da UPA.

Do alinhamento de contratação

9. não há no plano anual de contratações a construção da sede do SAMU, pela urgência da necessidade de construção, baseada na demanda aumentada de atendimentos pré hospitalares providas também pela pandemia da covid19

Dos possíveis Impactos Ambientais

12. Por se tratar de obra, onde em todas as etapas serão gerados resíduos sólidos, providos dos serviços, onde pode haver escavação, corte de alvenaria e formas, o uso de argamassa para o cobrimento utilizando agregados e cimento, se constata o impacto ambiental. Toda via a contratada deve recolher os resíduos gerados, e a mesma descarta los em área com licença ambiental para o o recebimento do material.

Da viabilidade ou Razoabilidade

13. Os estudo preliminar evidenciou a necessidade de contratação para solução da problemática descrita nos itens anteriores, ou seja, mostra-se possível tecnicamente e fundamentadamente necessária. Diante do exposto, declara-se ser viável a contratação pretendida de forma a atender a demanda gerada e a dá segurança e melhor qualidade aos usuários do ambiente público.

Marataízes, 02 de Julho de 2021.

ALAN RIBEIRO MACHADO
Diretor de Acompanhamento de Obras
Engº Civil – CREA – ES 050.633/D
Prefeitura Municipal de Marataízes





PREFEITURA MUNICIPAL DE MARATAÍZES
Estado do Espírito Santo
Secretaria Municipal de Obras e Urbanismo

MEMORIAL DESCRITIVO

OBJETO:

CONSTRUÇÃO DA BASE DO SAMU DE MARATAÍZES, EM ANEXO A UPA E ADAPTAÇÕES EXTERNAS UPA..

BAIRRO: CIDADE NOVA - MARATAÍZES/ES.

A construção da base do SAMU de Maratáizes, tem como maior objetivo trazer melhorias do atendimento pré hospitalar, com a vinda do órgão de Serviço de Atendimento Médico de Urgência. A construção por si, já trazem pré requisitos estabelecidos pelo administrativo do SAMU, com grande abrangência e com algumas variáveis, neste caso o setor técnico, utilizou do espaço cedido atendendo requisitos mínimos de instalação. A obra consiste em dois dormitórios, um banheiro social, uma cozinha, sala administrativa, área de garagem com inclinação para dreno de água provida limpeza do veículo de resgate, CME e ou expurgo/deposito, a critério do administrador, a priori será locado a área cedida, realizado a escavação manual para a construção da base estrutural, que será de concreto armado, construindo formas de madeira para sua execução, assim como toda a estrutura, laje em todos os ambientes e telhado de fibrocimento embutido nas platibanda, seu isolamento será com alvenaria convencional de blocos cerâmicos, revestimentos cerâmicos em todo piso da construção, assim como áreas molhadas, padrão elétrico trifásico, pontos elétricos e hidrossanitários, com padrões condizentes com a construção, pontos de ar condicionado, e pintura geral do imóvel. As adaptações externa da upa se concentra em três elementos essenciais, o primeiro é um pequeno deposito de lixo hospitalar devidamente revestido, atendendo adequadamente a unidade, o segundo item a ser modificado é a construção do abrigo do gerador, hoje exposto as intempéries do ambiente, e o terceiro é a regularização da entrada da upa, com rampa de acesso para carro minimizando a distância de acesso e facilitando os atendimentos de urgência e emergência.

As presentes especificações têm por objetivo fixar as condições gerais e especificar que deverão ser obedecidas na execução da **Construção da base do SAMU de Maratáizes em anexo a UPA e suas adaptações**, determinando normas de processos que devem ser utilizados para execução dos serviços.

Essas especificações acompanham os elementos gráficos do Projeto Arquitetônico e seus detalhes. Os demais elementos de projeto executivo especificações gerais especificações particulares e elementos gráficos dos projetos complementares e outras recomendações, complementam-se e não devem ser utilizadas independentemente, pois a fiel observância a cada uma delas é indispensável ao êxito na execução dos serviços.

Alair R. Machado
Engenheiro Civil
CREA-ES: 050.633/D





PREFEITURA MUNICIPAL DE MARATAÍZES
Estado do Espírito Santo
Secretaria Municipal de Obras e Urbanismo

Nestas especificações deve ficar perfeitamente entendido que, em todos os casos de caracterização de materiais ou produtos através de determinados tipos, denominações ou fabricantes, fica subentendida a alternativa "ou rigorosamente similar de mesma qualidade", a qual será admitida a critério da Equipe Técnica da Prefeitura, respeitados os critérios de analogia e semelhança a seguir estabelecidos:

- Dois materiais ou produtos apresentam analogia total ou equivalência, se desempenham idêntica função e apresentam as mesmas características exigidas nas especificações de materiais ou serviços que a eles se refiram.
- Caso os materiais ou produtos desempenhem a mesma função, mas não tenham as mesmas características exigidas nas especificações que a eles se refiram, eles terão analogia parcial ou semelhança.
- Caso, por algum motivo, haja necessidade de uma substituição por equivalência, a mesma se fará após ouvida a Equipe Técnica da Prefeitura, sem compensação financeira entre as partes.
- Caso haja substituição por semelhança, e autorizada pela Equipe Técnica da Prefeitura, a contratada deverá abater do custo a diferença que por acaso exista entre o material especificado e o utilizado.
- Em nenhum caso será admitido o aumento do custo do fornecimento ou serviço por substituição dos materiais ou produtos, seja por equivalência ou semelhança.
- Para a execução dos serviços, a contratada deverá disponibilizar toda a mão de obra, materiais e ferramentas indispensáveis ao desenvolvimento dos trabalhos, de modo a assegurar andamento e o acabamento satisfatório das tarefas.
- Eventuais discrepâncias e/ou contradições diretas entre estas especificações e os demais elementos que compõem o projeto executivo serão resolvidas pela deverá ser consultada a equipe técnica da Prefeitura que se pronunciará quanto aos esclarecimentos devidos.
- Os elementos que, por suas características específicas serão executados baseados em "desenhos de produção e montagem" encontram-se detalhados e especificados em nível de "desenhos de projeto", onde estão indicados os elementos necessários ao seu desenvolvimento, o que será feito pelos seus Fabricantes ou Fornecedores.
- Fazem parte destas especificações, e serão exigidas rigorosamente na execução dos serviços, as normas aprovadas ou recomendadas, as especificações ou métodos referentes à materiais, mão de obra e serviços e os padrões da ABNT.

Alan R. Machado
Engenheiro Civil
CREA-ES: 050.633/D





PREFEITURA MUNICIPAL DE MARATAÍZES
Estado do Espírito Santo
Secretaria Municipal de Obras e Urbanismo

Toda e qualquer alteração que venha a ser introduzida no Projeto Executivo, quando necessária, será admitida com prévia autorização da Prefeitura.

Quaisquer divergências entre as medidas verificadas nos desenhos e as cotas indicadas, prevalecerão estas últimas e entre os desenhos e as especificações prevalecerão às especificações.

Onde estas especificações forem eventualmente omissas, ou na hipótese de dúvidas quanto a sua interpretação, deverá ser consultada a equipe técnica da Prefeitura que se pronunciará quanto aos esclarecimentos devidos.

Materiais

Todo e qualquer material a ser empregado na Obra será, obrigatoriamente, de primeira qualidade e comprovada eficiência para o fim a que se destina e deverão satisfazer às presentes especificações.

Caso as condições locais tornarem necessário a substituição de algum material por outro equivalente, isto só poderá ser feito mediante autorização expressa e por escrito da Equipe Técnica da Prefeitura.

Caberá à Equipe Técnica da Prefeitura, sempre que preciso exigir do Construtor ou efetuar por iniciativa própria todos os testes e ensaios dos materiais aplicados na obra, sempre que considere necessário, de modo a preservar sua boa qualidade.

Serviços Mão de obra

A mão de obra a ser empregada, sempre que necessário especializada, deverá ser de primeira qualidade, com operários tecnicamente capazes e conhecedores de suas funções. Com isso espera-se obter em todos os serviços a melhor execução e o melhor esmero possível em acabamentos, que só deverão ser aceitas pela Equipe Técnica da Prefeitura nessas condições.

Para execução dos serviços, os operários deverão utilizar, obrigatoriamente, equipamentos de proteção individual (EPI).

Ferramental e Equipamentos

Para a execução dos serviços, o construtor deverá dispor no canteiro de obras do ferramental e dos equipamentos necessários e indispensáveis ao desenvolvimento dos trabalhos.

Placa da obra

Deverão ser colocadas placas alusivas às obras e serviços técnicos de terceiros, correndo os custos por conta dos mesmos, obedecendo a modelos a serem fornecidos pela Equipe Técnica da Prefeitura. As placas oficiais, próprias da obra, terão as dimensões, conteúdo e padrão fornecidos pela Prefeitura, cabendo sua execução e colocação por conta da contratada.

A Equipe Técnica da Prefeitura indicará, em campo, os locais adequados para a colocação das placas.

Alair R. Machado
Engenheiro Civil
CREA-ES 050.533/D





PREFEITURA MUNICIPAL DE MARATAÍZES
Estado do Espírito Santo
Secretaria Municipal de Obras e Urbanismo

Bota fora

O transporte dos materiais considerados inaproveitáveis, oriundos das demolições ou da limpeza do terreno deverão ser rapidamente retirados do canteiro e transportados por veículos adequados, até o seu destino final, obedecendo às orientações e normas municipais.

Marataízes/ES, 02 de Julho de 2021.

ERALDO DUARTE SILVA JUNIOR
Secretário Municipal de
Saúde

ALAN R. MACHADO
Engenheiro Civil
CREA-ES-0050633/D





PREFEITURA MUNICIPAL DE MARATÁIZES

Table with columns: ITEM, ORÇAO, CODIGO, DESCRIÇÃO, QUANT, UNID, VALOR, etc. It lists various construction items and their costs.

Alan R. Machado
Engenheiro Civil
CREA-EG: 650.633/D





PREFEITURA MUNICIPAL DE MARATÁIZES

ITEM	GRUPO	CODIGO	DESCRIÇÃO	QUANT.	DESP.	EXT (M)	LARG (M)	PRES ALT (M)	AREA (M²)	VOL (M³)	BAIXA (L)	VALC.	TOTAL UNIDADE
1.1	01.01	0101	Manutenção de equipamentos de informática	100									100,00
1.2	01.02	0102	Manutenção de equipamentos de informática	100									100,00
1.3	01.03	0103	Manutenção de equipamentos de informática	100									100,00
1.4	01.04	0104	Manutenção de equipamentos de informática	100									100,00
1.5	01.05	0105	Manutenção de equipamentos de informática	100									100,00
1.6	01.06	0106	Manutenção de equipamentos de informática	100									100,00
1.7	01.07	0107	Manutenção de equipamentos de informática	100									100,00
1.8	01.08	0108	Manutenção de equipamentos de informática	100									100,00
1.9	01.09	0109	Manutenção de equipamentos de informática	100									100,00
1.10	01.10	0110	Manutenção de equipamentos de informática	100									100,00
1.11	01.11	0111	Manutenção de equipamentos de informática	100									100,00
1.12	01.12	0112	Manutenção de equipamentos de informática	100									100,00
1.13	01.13	0113	Manutenção de equipamentos de informática	100									100,00
1.14	01.14	0114	Manutenção de equipamentos de informática	100									100,00
1.15	01.15	0115	Manutenção de equipamentos de informática	100									100,00
1.16	01.16	0116	Manutenção de equipamentos de informática	100									100,00
1.17	01.17	0117	Manutenção de equipamentos de informática	100									100,00
1.18	01.18	0118	Manutenção de equipamentos de informática	100									100,00
1.19	01.19	0119	Manutenção de equipamentos de informática	100									100,00
1.20	01.20	0120	Manutenção de equipamentos de informática	100									100,00
1.21	01.21	0121	Manutenção de equipamentos de informática	100									100,00
1.22	01.22	0122	Manutenção de equipamentos de informática	100									100,00
1.23	01.23	0123	Manutenção de equipamentos de informática	100									100,00
1.24	01.24	0124	Manutenção de equipamentos de informática	100									100,00
1.25	01.25	0125	Manutenção de equipamentos de informática	100									100,00
1.26	01.26	0126	Manutenção de equipamentos de informática	100									100,00
1.27	01.27	0127	Manutenção de equipamentos de informática	100									100,00
1.28	01.28	0128	Manutenção de equipamentos de informática	100									100,00
1.29	01.29	0129	Manutenção de equipamentos de informática	100									100,00
1.30	01.30	0130	Manutenção de equipamentos de informática	100									100,00

Alan R. Machado
 Engenheiro Civil
 CREA-ES: 050.633/D



Autenticar documento em <http://www3.cmmarataizes.es.gov.br/autenticidade> com o identificador 39003600320034003A005000, Documento assinado digitalmente conforme MP nº 2.200-2/2001, que institui a Infra-estrutura de Chaves Públicas Brasileira - ICP - Brasil.

1.5.1	DER-ES	030304	Índice de preço para remoção de entulho decorrente da execução de obras (Classe A CCNAMA - NBR 10.034 - Classe II-B), incluindo aluguel de capomba, carga, transporte e descarga em área licenciada	m3	73,16	10,00 R\$	731,50
					R\$	116.477,34	
2					R\$	2.401,58	
2.1							
SERVIÇOS PRELIMINARES							
2.1.1	DER-ES	010305	Demolição de a ventaria	m3	52,41	7,12 R\$	372,64
2.1.2	DER-ES	010304	Demolição de piso revestido com tapete de madeira	m2	20,48	15,00 R\$	307,05
2.1.3	DER-ES	010213	Retirada manual de blocos pré-moldados de concreto (Bloknet), inclusive deslocamento para reaproveitamento	m2	14,75	17,90 R\$	264,32
2.1.4	DER-ES	010219	Demolição manual de concreto armado (EMOP 05.001.033)	m3	399,09	5,04 R\$	1.705,37
					R\$	14.944,07	
2.2							
PAVIMENTAÇÃO							
2.2.1	DER-ES	03788	Base solo brita, 70% em peso, inclusive fornecimento e transporte da brita	m3	131,01	14,00 R\$	1.834,12
2.2.2	DER-ES	040773	Fornecimento, preparo e aplicação de concreto (classificação 1 e 2) - 5% de zircão já incluído no custo	m3	710,26	18,20 R\$	12.926,55
2.2.3	SINAPI	95267	SÉRIJA VIBRATÓRIA DUPLA PARA CONCRETO, PISO DE 60X60, COMPRIMENTO 4 M, COM MOTOR A GASOLINA, POTÊNCIA 5,5 HP - R.R.S. AF. 09/2016	h	1,05	9,00 R\$	9,40
					R\$	22.314,54	
2.3							
URBANIZAÇÃO							
			Mureta em alvenaria de blocos cerâmicos 10x20x20cm, f=0,50cm, para fechamento de quina, com alarifes de tratamento em concreto armado a cada 1m, incluindo chapisco	m2	198,34	17,04 R\$	3.379,71
2.3.1	DER-ES	200715	1m, incluindo chapisco	m2	6,90	35,64 R\$	243,35
2.3.2	SINAPI	68320	APLICAÇÃO DE ADIRTO EM SOLO, AF. 05/2018	m2	0,40	35,64 R\$	14,25
2.3.3	SINAPI	68321	APLICAÇÃO DE CALÇARÃO PARA CORREÇÃO DO PH DO SOLO, AF. 05/2018	m2	0,40	35,64 R\$	14,25
2.3.4	DER-ES	200326	Fornecimento e plantio de grama em placas tipo esmeralda, inclusive fornecimento de terra vegetal	m2	21,49	36,64 R\$	787,29
2.3.5	DER-ES	110101	Chapisco com argamassa de cimento e areia média ou grossa lavada no traço 1:3, espessura 3 mm	m2	34,14	202,55 R\$	6.916,95
2.3.6	DER-ES	110303	Reboco tipo pedreira de argamassa de cimento, cal hidratada C-1 e areia lavada traço 1:0,5:6, espessura 20 mm	m2	88,39	219,59 R\$	19.197,76
					R\$	60.757,05	
2.4							
ESTRUTURA E FUNDAÇÃO							
2.4.1	DER-ES	030103	Escavação mecânica em material de baixa coesão	m3	11,78	15,57 R\$	182,87
2.4.2	SINAPI	97759	ARMAÇÃO DE PILAR OU VIGA DE UMA ESTRUTURA CONVENCIONAL DE CONCRETO ARMADO EM UM EDIFÍCIO DE MÚLTIPLOS PAVIMENTOS UTILIZANDO AÇO CA-50 DE 5,0 MM - MONTAGEM, AF. 12/2015	kg	18,10	247,43 R\$	4.478,30
2.4.3	SINAPI	92761	ARMAÇÃO DE PILAR OU VIGA DE UMA ESTRUTURA CONVENCIONAL DE CONCRETO ARMADO EM UM EDIFÍCIO DE MÚLTIPLOS PAVIMENTOS UTILIZANDO AÇO CA-50 DE 3,0 MM - MONTAGEM, AF. 12/2015	kg	15,75	571,46 R\$	9.007,55
2.4.4	DER-ES	040206	Fôrma de taboas de madeira de 2,5 x 30,0 cm para fundações, levando-se em conta a reflexão 5 vezes (incluindo o material, neta, montagem, escoramento e desformal)	m2	60,50	178,94 R\$	10.806,70
2.4.5	DER-ES	040611	Forro pré-fabricado traçada para forro simples revestido, vão até 3,5m, espessura 3cm, esp. 11cm, fôrma 250kg/cm2	m2	100,36	34,30 R\$	3.442,30
2.4.6	DER-ES	040240	Fornecimento e aplicação de concreto USINADO (classificação 25 MPa - considerando bancamento MANUAL para INFRA-ESTRUTURA (5% de perdas já incluído no custo)	m3	600,22	11,18 R\$	6.710,34
2.4.7	DER-ES	030103	Alvenaria de blocos cerâmicos 10 furos 10x20x20cm, assentados em argamassa de cimento, cal hidratada C-1 e areia traço 1:0,5:6, juntas 12mm e espaçadores de investimento, 10cm (bloco comprado na praça de Vila Rica, posto dona)	m2	98,99	101,20 R\$	9.999,07
2.4.8	DER-ES	030105	Revestimento em reboco de referência Sivint, Coral ou Metabala, inclusive a forração, em paredes e teto domo	m2	31,00	202,85 R\$	6.279,05
2.4.9	DER-ES	130219	Piso cerâmico 45x45cm, PEI 5, Cargo Plus Gray, marca de referência Eliane, Ceris ou Portabello, assentado em argamassa de cimento colorida, inclusive rejuntamento	m2	65,70	16,00 R\$	1.051,00
2.4.10	DER-ES	130219	Ladrão 10 x 10 cm, marca de referência Eliane, Ceris ou Portabello, assentado em argamassa de cimento colorida, inclusive rejuntamento	m2	94,90	40,00 R\$	3.796,00
2.4.11	DER-ES	120220	Revestimento em mármore ou granito, assentado em argamassa de cimento, cal hidratada C-1 e areia no traço 1:0,5:8, incl. rejuntamento com cimento branco, f=7cm	m2	68,04	16,00 R\$	1.088,64
2.4.12	DER-ES	140215					
					R\$	11.691,45	
2.5							
INSTALAÇÕES ELÉTRICAS							
2.5.1	DER-ES	151801	Ponto padrão de luz no teto - considerando eletroduto PVC rígido de 3/4" inclusive conexões (4,5m), fio isolado PVC de 2,5mm2 (15,2m) e caixa estampada 4x4" (1 unidade)	und	220,50	2,00 R\$	440,00
2.5.2	DER-ES	151704	Padrão de entrada de energia elétrica, trifásico, unidade aérea, e a fio, carga instalada em até 25001 até 34000W - 220/127V	und	3472,05	2,00 R\$	6.944,10
2.5.3	DER-ES	151803	Ponto padrão de tomada 2 polos mais terra - considerando eletroduto PVC rígido de 3/4" inclusive conexões (5,0m), fio isolado PVC de 2,5mm2 (16,5m) e caixa estampada 4x2" (1 unidade)	und	131,00	6,00 R\$	786,00
2.5.4	DER-ES	151810	Ponto padrão de interruptor de 1 tecla paralelo - considerando eletroduto PVC rígido de 3/4" inclusive conexões (8,5m), fio isolado PVC de 2,5mm2 (23,9m) e caixa estampada 4x2" (1 unidade)	und	394,80	2,00 R\$	789,60
2.5.5	DER-ES	151404	Fio de cobre 17 multíplos, com isolamento para 750V, seção de 2,5 mm2	m	7,07	60,00 R\$	424,00
2.5.6	DER-ES	180201	Tomada padrão brasileira linha branca, NBR 14136 2 polos + terra 10A/250V, com placa 4x2"	und	37,38	6,00 R\$	224,28
2.5.7	DER-ES	180204	Interruptor de uma via simples 10A/250V, com placa 4x2"	und	33,38	2,00 R\$	66,76
2.5.8	DER-ES	151404	Fio de cobre de cobre termoplástico, com isolamento para 750V, seção de 6,0 mm2	m	13,51	40,00 R\$	540,40
2.5.9	DER-ES	142203	Abrusos e fechamento de rasgos em alvenaria, para passagem de tubulações, 5x6m, 1 1/2 a 4"	m	10,70	15,00 R\$	160,50
2.5.10	DER-ES	180107	Luminária p/ duas lâmpadas fluorescentes 40W, completa, com reator duplo-127V partida rápida e sêc. fator de potência, acobado anti-choque e lâmpada fluorescente 40W-127V	und	172,55	4,00 R\$	690,20
					R\$	3.637,15	
2.6							
ESQUADRIAS							
2.6.1	DER-ES	090303	Verge/contraincisa curva de concreto armado, 10 x 5 cm, fck = 15 MPa, inclusive forma, armação e deforma	m	79,48	2,40 R\$	190,75
2.6.2	DER-ES	061333	Porta em madeira de lei tipo angelim pedra ou equivalente em madeira laqueada de esp. 30mm p/ pintura, inclusive alçofanes, dobradiças e fechadura externa em aço cromado (aforço ou equivalente, exceto madeira, nas dim. 0,80 x 2,10 m)	und	836,79	1,00 R\$	836,79
2.6.3	DER-ES	060103	Marco de madeira de lei de 1" (Peroba, oá, Angelim Pedra ou equivalente) com 15x3 cm de altura, nas dimensões de 0,80 x 2,10 m	und	344,79	2,00 R\$	689,58
2.6.4	DER-ES	060102	Vidro plano transparente (iso, com 6 mm de espessura)	m2	150,35	1,44 R\$	216,50
2.6.5	DER-ES	071702	Balcão para vidro em alumínio anodizado cor natural, linha 25, completa, com grampo, selante, pino e contramarco, exclusivo vidro	m2	553,18	1,44 R\$	796,58
					R\$	731,50	
2.7							
TRANSPORTE							
2.7.1	DER-ES	030304	Índice de preço para remoção de entulho decorrente da execução de obras (Classe A CCNAMA - NBR 10.034 - Classe II-B), incluindo aluguel de capomba, carga, transporte e descarga em área licenciada	m3	73,16	10,00 R\$	731,50
					VALOR TOTAL	R\$	314.812,28

Alan R. Machado
Engenheiro Civil
CREA-ES: 050.633/D



Autenticar documento em <http://www3.cmmarataizes.es.gov.br/autenticidade>
com o identificador 39003600320034003A005000, Documento assinado digitalmente conforme MP nº 2.200-2/2001, que institui a Infra-estrutura de Chaves Públicas Brasileira - ICP - Brasil.



PREFEITURA MUNICIPAL DE MARATAÍZES

UBRA LOCAL: CONSTRUÇÃO DA SEDE SAMU EM ANEXO A UPA E ADAPTAÇÕES EXTERNAS DA UPA
CIDADE NOVA - MARATAÍZES/ES

BASE: DER-ES - SINAPI
DATA: 08/21
ROR: 31,93%

PLANILHA ORÇAMENTÁRIA

ITEM	BASE	CODIGO	SERVICOS	UNID	PRE UNIT	QNT	SUB-TOTAL
					R\$	207.000,04	
					R\$	234,84	
2.1							
SERVICOS PRELIMINARES							
1.1.1	DER-ES	250213	Retirada manual de blocos pré-moldados de concreto (Blokmat), inclusive empilhamento para reaproveitamento	m2	14,53	16,40 R\$	234,84
2.2							
ESTRUTURA E FUNDAÇÃO							
1.2.1	DER-ES	030103	Estreçamento mecânico em material de 1ª categoria	m3	11,79	55,14 R\$	663,98
1.2.2	SINAPI	82754	ARMADÃO DE PILAR OU VIGA DE UMA ESTRUTURA CONVENCIONAL DE CONCRETO ARMADO EM UM EDIFÍCIO DE MÚLTIPLOS PAVIMENTOS UTILIZANDO AÇO CA-50 DE 5,0 MM - MONTAGEM, AF. 12/2015	KG	28,10	821,49 R\$	14.258,78
1.2.3	SINAPI	82761	ARMADÃO DE PILAR OU VIGA DE UMA ESTRUTURA CONVENCIONAL DE CONCRETO ARMADO EM UM EDIFÍCIO DE MÚLTIPLOS PAVIMENTOS UTILIZANDO AÇO CA-50 DE 6,0 MM - MONTAGEM, AF. 12/2015	KG	15,75	238,49 R\$	3.756,04
1.2.4	SINAPI	92762	ARMADÃO DE PILAR OU VIGA DE UMA ESTRUTURA CONVENCIONAL DE CONCRETO ARMADO EM UM EDIFÍCIO DE MÚLTIPLOS PAVIMENTOS UTILIZANDO AÇO CA-50 DE 10,0 MM - MONTAGEM, AF. 12/2015	KG	14,35	498,04 R\$	69.147,48
1.2.5	DER-ES	640206	Fôrma de tábuas de madeira de 2,5 x 30,0 cm para fundações, levando-se em conta a utilização 5 vezes (inclusive a material, corte, montagem, ancoramento e desmonte)	m2	83,50	514,43 R\$	42.549,76
1.2.6	DER-ES	949601	Laje pré-fabricada moldada para forro similes revestido, vão até 3,5m, espessura 2cm, esp. 10cm, Fck = 150Kg/cm2	m2	100,50	90,45 R\$	9.076,65
1.2.9	DER-ES	040240	Fundamento e aplicação de concreto USINADO Fck=25 MPa - sendo derivado lançamento MAA (IA) para INFRA-ESTRUTURA (5% de perdas, e incluído no custo)	m3	600,22	13,48 R\$	8.050,93
						R\$	41.798,47
2.3							
INSTALAÇÃO ELÉTRICA							
1.3.1	DER-ES	151901	Ponto padrão de luz no teto - considerando eletroduto PVC rígido de 3/4" inclusive conexões (4,5m), fio isolado PVC de 2,5mm2 (16,2m) e caixa estampada 4x4" (1 und)	und	229,85	11,00 R\$	2.984,02
1.3.2	DER-ES	151701	Padrão de entrada de energia elétrica, tráfego, entrada aérea, a 4 fios, carga até 100 ampères de 20001 até 30000W - 220/127V	und	3473,64	1,00 R\$	3.473,64
1.3.3	DER-ES	151805	Ponto padrão de tomada 2 polos mais terra - considerando eletroduto PVC rígido de 3/4" inclusive conexões (5,0m), fio isolado PVC de 2,5mm2 (16,5m) e caixa estampada 4x4" (1 und)	und	254,60	13,00 R\$	3.352,77
1.3.4	DER-ES	151809	Ponto padrão de interruptor de 2 polos e simples - considerando eletroduto PVC rígido de 3/4" inclusive conexões (5,5m), fio isolado PVC de 2,5mm2 (17,2m) e caixa estampada 4x4" (1 und)	und	309,89	8,00 R\$	2.579,36
1.3.5	DER-ES	151402	Fio de cobre termoplástico, com isolamento para 750V, seção de 2,5 mm2	m	7,92	300,00 R\$	1.582,00
1.3.6	DER-ES	180201	Tomada padrão brasileira linha branca, NE- 14136 2 polos + terra 10A/250W, com placa 4x2"	und	37,26	13,00 R\$	684,25
1.3.7	DER-ES	180203	Interruptor de duas tocas simples 10A/250V, com placa 4x2"	und	34,17	3,00 R\$	483,96
1.3.8	DER-ES	152401	Fio nu cabo de cobre termoplástico, com isolamento para 750V, seção de 6,0 mm2	m	13,31	300,00 R\$	3.983,00
1.3.9	DER-ES	150502	Quadro de distribuição para 06 circuitos, inclusive disjuntor automático	und	432,95	1,00 R\$	432,95
1.3.10	DER-ES	142203	Abertura e fechamento de rasgos em alvenaria, para passagem de tubulações, diâm. 21/2 x 4"	m	19,70	50,00 R\$	1.494,50
1.3.11	DER-ES	180502	Luminária p/ duas lâmpadas fluorescentes 40W, completa, c/ reator duplo-127V partida rápida e alta fator de potência, aquecimento eletrônico e lâmpada fluorescente 40W-127V	und	152,55	15,00 R\$	2.288,25
1.3.12	TCPC13	17010.9-1	Condicionador de ar tipo Split "Undercasing" (Piso - Teto) 24000 BTU/h, fornecimento e instalação	und	6636,00	3,00 R\$	19.908,21
						R\$	9.750,31
2.4							
INSTALAÇÃO HIDRÁULICA							
1.4.1	CESAR	7200100070	LIG. PRÉO ESG. CURTA C/MAT. BLOCO HC, SA1, 5M	UM	744,88	1,00 R\$	744,88
1.4.2	CESAR	7200100120	LIG. PRÉO AGUA DN 20, C/ COLAR, BLOCO	UM	433,32	1,00 R\$	433,32
1.4.3	CESAR	7200100540	CAIXA LIGACAO PREDIAL EM ANC. CONCRETO	UM	141,58	1,00 R\$	141,58
1.4.4	DER-ES	141908	Tubo de PVC rígido soldável branco, para esgoto, diâmetro 75mm (3"), inclusive conexões	m	86,06	50,00 R\$	4.302,50
1.4.5	DER-ES	141909	Adaptador de PVC soldável com flanges livres para caixa d'água, diâmetro 50mm (2")	und	38,30	1,00 R\$	38,30
1.4.6	DER-ES	141411	Tubo de PVC rígido soldável marrom, diâm. 50mm (2"), inclusive conexões	m	33,50	50,00 R\$	1.674,50
1.4.7	DER-ES	170115	Vazo sanitário padrão popular comalato com acessórios para ligação, marcas de referência Deca, Caixa ou Ideal Standard, inclusive assento sanitário	und	459,30	1,00 R\$	459,30
1.4.8	DER-ES	170101	Lavatório de louça branca com coluna, marcas de referência Deca, Caixa ou Ideal Standard, inclusive sifão, válvula e engates cromados, exclusivo torneira	und	630,14	1,00 R\$	630,14
1.4.9	DER-ES	170304	Torneira pressão cromada diâm. 1/2" para lavatório, marcas de referência Fabrimar, Deca ou Dozal	und	157,16	1,00 R\$	157,16
1.4.10	DER-ES	190805	Chuveiro elétrico tipo ducha Lorenzet ou Corado	und	160,92	1,00 R\$	160,92
1.4.11	DER-ES	170507	Lavatório de apoio (nc, lig. AISI 304, N° 18, marcas de referência Fisher, Metalpress ou Metal, inclusive apoio de concreto, argamassa de apoio e assentamento, válvula e sifão cromados, inclusive torneira, com 1/2" x 1/2"	m	1771,57	1,00 R\$	2.001,64
						R\$	25.080,50
2.5							
ESQUADRIAS							
1.5.1	DER-ES	060308	Verge/contravergue curva de concreto armado 10 x 5 cm, Fck=15 MPa, inclusive forma, assentamento e deforma	m	79,45	9,05 R\$	766,98
1.5.2	DER-ES	060303	Porta em madeira de lei tipo angelim pedra ou equivalente em madeira 1a qualidade esp. 30mm p/ pintura, inclusive alizares, dobradiças e fechadura sistema em latão cromado LaFonte ou equiv., estativo marso, nas dim. 0,80 x 2,10 m	und	836,73	6,00 R\$	5.020,74
1.5.3	DER-ES	061301	Porta em madeira de lei tipo angelim pedra ou equivalente em madeira 1a qualidade esp. 30mm p/ pintura, inclusive alizares, dobradiças e fechadura sistema em latão cromado LaFonte ou equiv., estativo marso, nas dim. 0,90 x 2,10 m	und	820,14	1,00 R\$	820,14
1.5.4	DER-ES	060305	Moldura de madeira de lei de 14 (Peroba, Ipê, Angelim Pedra ou equivalente) com 15x3 cm de batente, nas dimensões de 0,80 x 2,10 m	und	314,25	7,00 R\$	2.413,45
1.5.5	DER-ES	060301	Moldura de madeira de lei de 14 (Peroba, Ipê, Angelim Pedra ou equivalente) com 15x3 cm de batente, nas dimensões de 0,50 x 2,10 m	und	304,79	1,00 R\$	304,79
1.5.6	DER-ES	071701	Panela de parede para vidro em alumínio anodizado cor natural, linha 25, completa, incl. puxador com tranca, alças, esboço e cantoneiros, inclusive vidro	m2	457,10	3,63 R\$	1.656,43
1.5.7	DER-ES	090101	Vidro alac transparente liso, com 4 mm de espessura	m2	196,35	3,45 R\$	1.562,88
1.5.8	DER-ES	071702	Bacia para vidro em alumínio anodizado cor natural, linha 25, completa, com tranca, esboço, alças e cantoneiros, inclusive vidro	m2	555,43	1,00 R\$	555,43
1.5.9	DER-ES	071106	Portão de ferro de cor em barra chata, inclusive fundamentos	m2	702,21	13,64 R\$	13.368,54
						R\$	731,50
2.6							
TRANSPORTE							



Autenticar documento em <http://www3.cmmarataizes.es.gov.br/autenticidade>
com o identificador 39003600320034003A005000, Documento assinado digitalmente conforme MP n° 2.200-2/2001, que institui a Infra-estrutura de Chaves Públicas Brasileira - ICP - Brasil.

Alan R. Machado



MUNICÍPIO DE MARATAÍZES
FUNDO MUNICIPAL DE SAÚDE
ESPIRITO SANTO
14.758.660/0001-40
SALDO DAS DOTAÇÕES
JULHO DE 2021

Emissão: 07/07/2021 15:18:23

DESCRIÇÃO	Ficha	Fonte	Autorizada/Atribuída	Saldo a Empenhar	Saldo Real
000009000001.1030200273.181 - IMPLANTAÇÃO E MANUTENÇÃO DO SERVIÇO DE RESGATE MUNICIPAL					
3300900000 - OUTROS SERVIÇOS DE TERCEIROS-PESSOA JURÍDICA	0000107	1530000000	500,00	500,00	500,00
Total do Projeto/Atividade :					
000009000001.1030200303.045 - CONSTRUÇÃO DO CAPS/CTT					
1901100000 - OBRAS E INSTALAÇÕES	0000108	2510000000	600.000,00	600.000,00	
4495100000 - OBRAS E INSTALAÇÕES	0000108	1530000000	327.055,90	327.055,90	
Total do Projeto/Atividade :					
000009000001.1030300282.092 - AQUISIÇÃO E DISTRIBUIÇÃO DE MEDICAMENTOS ESSENCIAIS DE ATENÇÃO BÁSICA, EXCEPCIONAIS E CORRELADOS					
4403000000 - MATERIAL DE CONSUMO	0000109	1530000000	55.174,70		
3300320000 - MATERIAL, BEM OU SERVIÇO PARA DISTRIBUIÇÃO GRATUITA	0000110	2510000000	310.389,20	15,85	
3300420000 - MATERIAL, BEM OU SERVIÇO PARA DISTRIBUIÇÃO GRATUITA	0000110	1530000000	652.718,65	209.885,91	209.885,91
3390900000 - SENTENÇAS JUDICIAIS	0000111	2530000000	8.239,48	985,24	
3390900000 - SENTENÇAS JUDICIAIS	0000111	1530000000	14.951,84	685,40	
Total do Projeto/Atividade :					
000009000001.1030300282.093 - MANUTENÇÃO DA ASSISTÊNCIA FARMACÉUTICA					
3300300000 - MATERIAL DE CONSUMO	0000112	2210000000	40.913,00	17.426,75	17.426,75
3300400000 - MATERIAL DE CONSUMO	0000112	1214000000	5.000,00	3.000,00	3.000,00
3300200000 - MATERIAL, BEM OU SERVIÇO PARA DISTRIBUIÇÃO GRATUITA	0000113	2210000000	149.317,62	12.777,46	
3300320000 - MATERIAL, BEM OU SERVIÇO PARA DISTRIBUIÇÃO GRATUITA	0000113	2210000000	310.319,50	0,00	
3300420000 - MATERIAL, BEM OU SERVIÇO PARA DISTRIBUIÇÃO GRATUITA	0000113	2210000000	30.000,00	0,02	
3300320000 - MATERIAL, BEM OU SERVIÇO PARA DISTRIBUIÇÃO GRATUITA	0000113	1214000000	331.392,55		
3300320000 - MATERIAL, BEM OU SERVIÇO PARA DISTRIBUIÇÃO GRATUITA	0000113	1213000000	147.675,08	147.655,08	147.655,08
3300320000 - MATERIAL, BEM OU SERVIÇO PARA DISTRIBUIÇÃO GRATUITA	0000113	1214000000	125.006,75	23.206,75	23.206,75
Total do Projeto/Atividade :					
000009000001.1030400292.106 - MANUTENÇÃO DA VIGILÂNCIA SANITÁRIA, DE PRODUTOS E SERVIÇOS - VISA					
3100600000 - CONTRATAÇÃO POR TEMPO DETERMINADO	0000114	1213000000	98.503,00	65.872,97	65.872,97
3100600000 - CONTRATAÇÃO POR TEMPO DETERMINADO	0000114	1214000000	1.000,00	1.000,00	1.000,00
3190100000 - VENCIMENTOS E VANTAGENS FIXAS - PESSOAL CIVIL	0000115	1214000000	18.705,15		
3190100000 - VENCIMENTOS E VANTAGENS FIXAS - PESSOAL CIVIL	0000115	1214000000	181.320,95	82.407,50	82.407,50
3190100000 - VENCIMENTOS E VANTAGENS FIXAS - PESSOAL CIVIL	0000116	1211000000	45.000,00	4.264,58	4.264,58
3190130000 - OBRIGAÇÕES PATRONAIS	0000116	1430000000	5.000,00	1.199,54	1.199,54
3190170000 - OBRIGAÇÕES PATRONAIS	0000116	1214000000			
3190130000 - OBRIGAÇÕES PATRONAIS	0000117	1214000000	5.000,00	474,38	474,38
3190160000 - OUTRAS DESPESAS VARIÁVEIS - PESSOAL CIVIL	0000117	1530000000	47.503,00		
3190160000 - OUTRAS DESPESAS VARIÁVEIS - PESSOAL CIVIL	0000118	1213000000	5.000,00	5.000,00	5.000,00
3190200000 - DESPESAS DE EXERCÍCIOS ANTERIORES	0000118	1214000000	1.730,14	1.730,14	1.730,14
3190200000 - DESPESAS DE EXERCÍCIOS ANTERIORES	0000118	1214200000	6.000,00		
3190200000 - DESPESAS DE EXERCÍCIOS ANTERIORES	0000118	1530000000	1.300,00		
3190200000 - DESPESAS DE EXERCÍCIOS ANTERIORES	0000119	1214000000	5.000,00	5.000,00	5.000,00
3190400000 - INDENIZAÇÕES E RESTITUIÇÕES TRABALHISTAS	0000119	5300000000	10.000,00	10.000,00	10.000,00
3190400000 - INDENIZAÇÕES E RESTITUIÇÕES TRABALHISTAS	0000119	1214000000	5.000,00	5.000,00	5.000,00
3190400000 - INDENIZAÇÕES E RESTITUIÇÕES TRABALHISTAS	0000120	1214000000	1.000,00	40,00	40,00
3300300000 - MATERIAL DE CONSUMO	0000120	1214000000	19.531,29		
3300300000 - MATERIAL DE CONSUMO	0000121	1214000000			
3300900000 - OUTROS SERVIÇOS DE TERCEIROS-PESSOA JURÍDICA	0000122	1530000000	500,00	500,00	500,00
4405200000 - EQUIPAMENTO E MATERIAL PERMANENTE					
Total do Projeto/Atividade :					

→ Para necessário fazer "projeto de lei" (com Simone) para abertura de fomento de Despesa e Obras e Instalações, no projeto/atividade em destaque acima.
 Também necessário imprimir a ficha de suplementação de recurso.





PREFEITURA MUNICIPAL DE MARATAÍZES

ITEM	DESCRIÇÃO DOS SERVIÇOS	VALOR	INC. %	PRAZO EM MESES	%	2º MÊS	%	3º MÊS	%	4º MÊS	%	5º MÊS	%
1	L.P.A	R\$ 207.040,94											
2.1	SERVIÇOS PRELIMINARES	R\$ 234,84	0,07%	R\$ 234,84	100,00%								
2.2	ESTRUTURA E FUNDADAÇÃO	R\$ 128.545,52	39,72%	R\$ 64.272,76	34,00%	R\$ 64.272,76	50,00%						
2.3	INSTALAÇÃO ELÉTRICA	R\$ 41.798,47	12,92%	R\$ -	0,00%	R\$ 8.359,69	20,00%	R\$ 12.589,54	30,00%	R\$ 17.849,24	36,00%	R\$ 8.559,69	20,00%
2.4	INSTALAÇÃO HIDRÁULICA	R\$ 9.750,31	3,01%	R\$ 2.437,58	25,00%	R\$ 2.437,58	25,00%	R\$ -	0,00%	R\$ 12.950,15	50,00%	R\$ 1.350,05	20,00%
2.5	ESQUADRIAS	R\$ 25.080,30	8,05%	R\$ -	0,00%	R\$ -	0,00%	R\$ -	0,00%	R\$ 73,15	10,00%	R\$ 365,75	50,00%
2.6	TRANSPORTE	R\$ 433,50	0,23%	R\$ 24,15	10,00%	R\$ 79,14	10,00%	R\$ 146,50	20,00%	R\$ 73,15	10,00%	R\$ 365,75	50,00%
2.7	ADAPTAÇÕES L.P.A	R\$ 116.477,74											
2.1	SERVIÇOS PRELIMINARES	R\$ 2.420,58	0,74%	R\$ 1.200,79	50,00%	R\$ 600,40	25,00%	R\$ 600,40	25,00%				
2.2	PAVIMENTAÇÃO	R\$ 14.944,07	4,92%	R\$ 5.977,63	40,00%	R\$ 5.977,63	40,00%	R\$ 2.508,81	20,00%				
2.3	URBANIZAÇÃO	R\$ 22.314,94	8,08%	R\$ -	0,00%	R\$ 4.462,91	20,00%	R\$ -	0,00%	R\$ 11.157,77	50,00%	R\$ 6.694,25	30,00%
2.4	ESTRUTURA E FUNDADAÇÃO	R\$ 60.757,05	16,76%	R\$ 30.378,53	36,00%	R\$ 30.378,53	50,00%	R\$ -	0,00%	R\$ -		R\$ 1.169,19	10,00%
2.5	INSTALAÇÕES ELÉTRICAS	R\$ 11.601,43	3,61%	R\$ -	0,00%	R\$ -	0,00%	R\$ 4.676,58	40,00%	R\$ 5.343,73	50,00%	R\$ 1.580,12	50,00%
2.6	ESQUADRIAS	R\$ 3.637,19	1,12%	R\$ -	0,00%	R\$ -	0,00%	R\$ -	0,00%	R\$ 1.811,50	50,00%	R\$ 1.811,50	50,00%
2.7	TRANSPORTE	R\$ 731,59	0,23%	R\$ -	0,00%	R\$ -	0,00%	R\$ -	0,00%	R\$ 365,75	50,00%	R\$ 365,75	50,00%
	Valor Total Parcial	R\$ 323.518,28		R\$ 104.575,27	32,32%	R\$ 117.050,19	36,19%	R\$ 29.180,71	7,12%	R\$ 44.793,15	13,84%	R\$ 39.713,45	10,52%
	Valor Total Acumulado	R\$ 323.518,28		R\$ 104.575,27	32,32%	R\$ 221.625,42	68,54%	R\$ 250,804,79	77,57%	R\$ 289.804,79	89,80%	R\$ 323.518,28	100,00%

Alan R. Machado
 Engenheiro Civil
 CREA-ES: 050.633/D



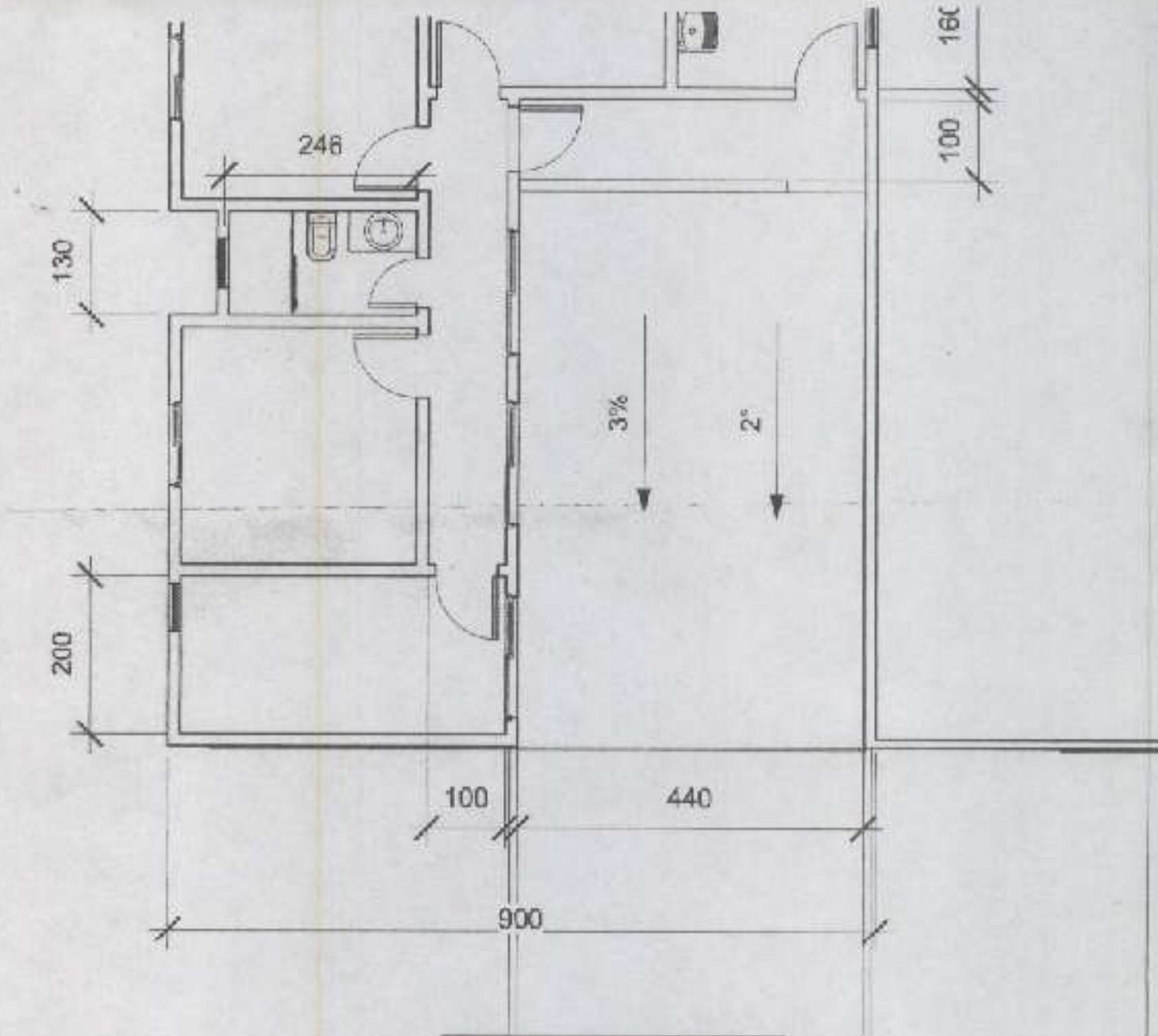

2 **TÉRREO SAMU**
1 : 100

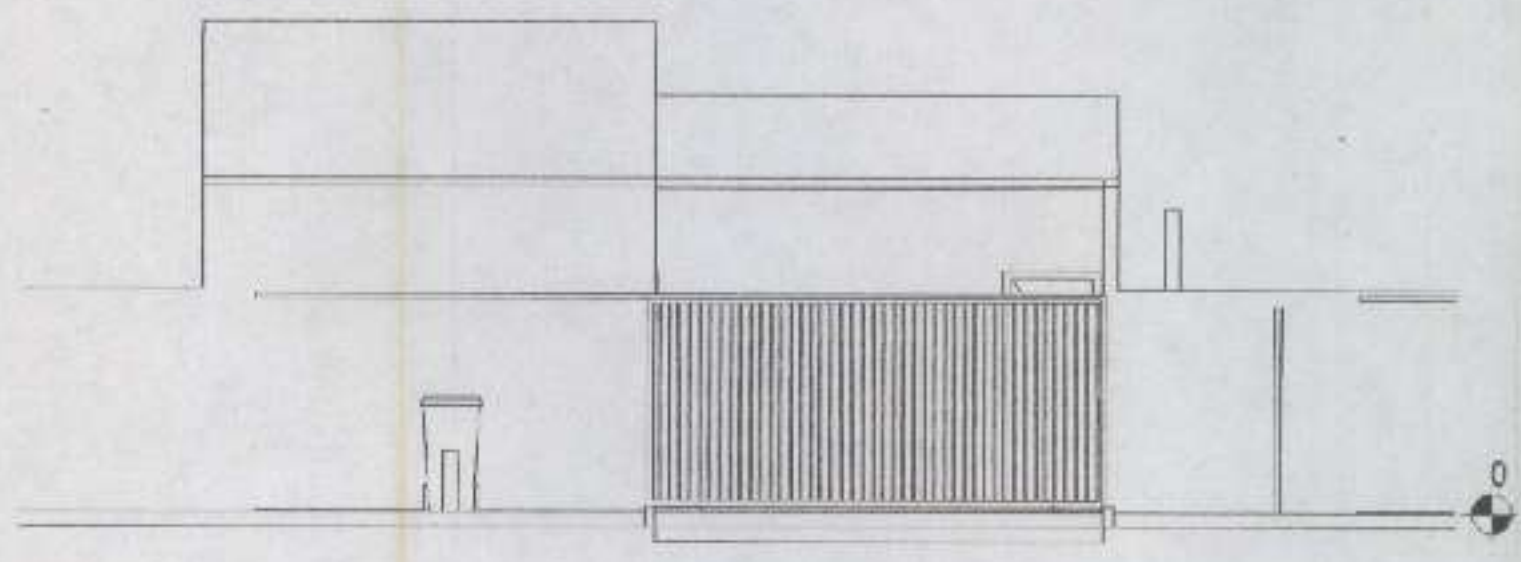

1 **FACHADA**
1 : 100



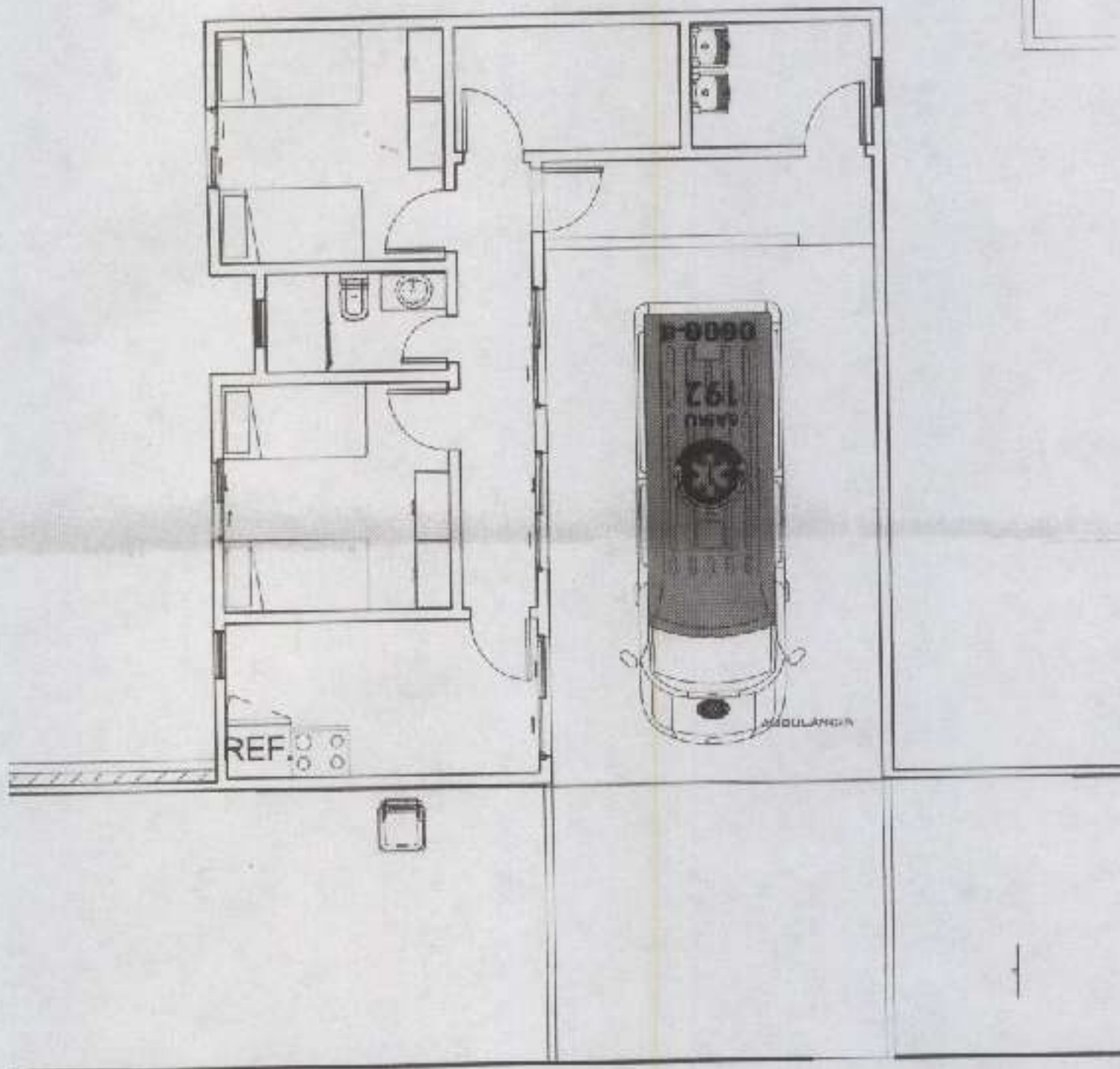

4

AMBIENTAÇÃO SAMU

1 : 100

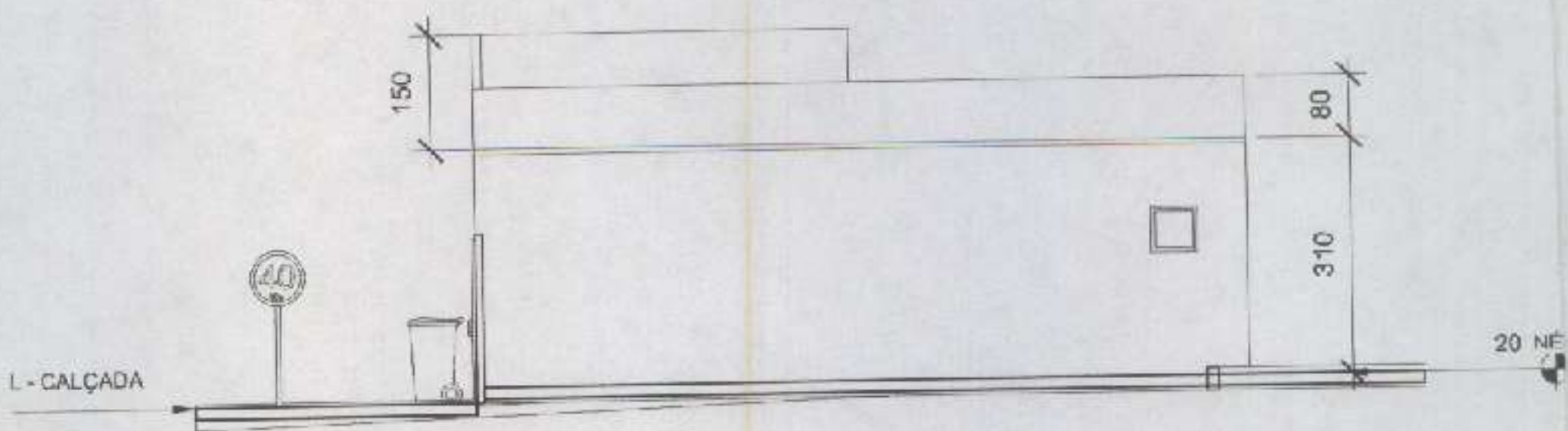

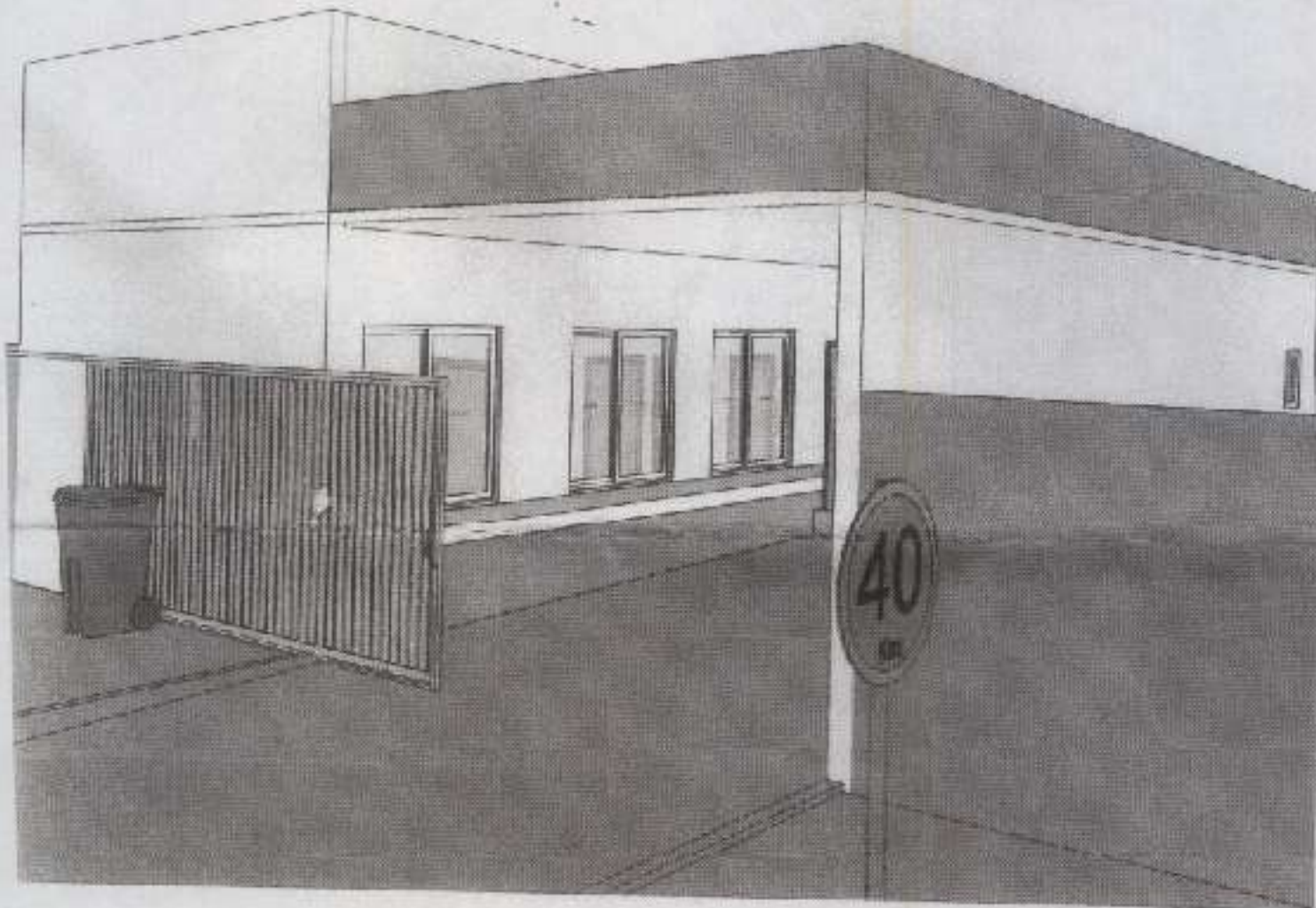

5

VISTA 3D

ÁTIO



Minuta de ART - Anotação de Responsabilidade Técnica
NÃO POSSUI VALOR JURÍDICO.

Em débito - Rascunho para simples conferência de dados.

Página 1/1

ART de Obra ou Serviço

0820210041593

ART Individual

1. Responsável Técnico ALAN RIBEIRO MACHADO Título profissional: ENGENHEIRO CIVIL Empresa contratada: SERVIÇO AUTÔNOMO		RNP: 0819035424 Registro: ES-050833/D Registro: 999999
2. Dados do Contrato Contratante: PREFEITURA MUNICIPAL DE MARATAÍZES Rua: AV. RUBENS RANGEL Complemento: Cidade: MARATAÍZES Telefone: Contrato: Valor do Contrato/Honorários: R\$0,00		CPF/CNPJ: 01609 100128 Nº: 411 CEP: 29345000 Bairro: CIDADE NOVA UF: ES Nº do Aditivo: 0 Tipo de contratante: PESSOA JURÍDICA
3. Dados da Obra/Serviço Rua: AVENIDA HERÁCLITO MARQUES, R. ARGEMIRO ANTÔNIO MACHADO Complemento: Cidade: MARATAÍZES Data de início: 23/04/2021 Proprietário: PREFEITURA MUNICIPAL DE MARATAÍZES		Nº: Quadra: 1 Lote: CEP: 29345000 Coord. Geogr.: 21°0'24.878 40°48'55.07W CPF/CNPJ: 01609408000128
4. Atividade Técnica Qtde da Pavimento(s): 0 Nº Pavimento(s): 0 Dimensão: 00,00 Unidade de medida: M2 ATIVIDADE(S) TÉCNICA(S): 35 - 3.1 - ELABORAÇÃO DE PROJETOS PARTICIPAÇÃO: NATUREZA: 103 - AUTORA NÍVEL: 104 - EXECUÇÃO NATUREZA DO(S) SERVIÇO(S): 1101 - EDIFICAÇÃO TIPO DA OBRA/SERVIÇO: 103 - EDIFICAÇÃO FINS HABITACIONAIS EDIFICAÇÃO FINS POSTOS DE SERVIÇOS PROJETO(S)/SERVIÇO(S): 1 - PROJETO ARQUITETÔNICO, 2 - PROJETO ESTRUTURAL		

5. Observações
EXECUÇÃO DE PROJETO DE ARQUITETÔNICO E ESTRUTURAL PARA A CONSTRUÇÃO DA DAGE DO BARRIO MARATAÍZES

Entidade e classe
Nº da Entidade

Valor ART: R\$ 88,78





SERVIÇO PÚBLICO FEDERAL

AGUARDAR O PRAZO DE ATÉ 24h PARA PAGAMENTO DEVIDO A NECESSIDADE DE REGISTRO BANCÁRIO.

Para boletos emitidos às sextas-feiras após às 17h, sábados, domingos ou feriados, aguardar até 24h a partir do próximo dia útil.

ART: 0820210041593

Linha Digitável: 10490.52994 66000.100041 00082.906074 9 88300000006878
Valor: R\$ 88,78

Recibo do Pagador

Corte na linha pontilhada

CAIXA

104-0

10490.52994 66000.100041 00082.906074 9 86300000008878

Beneficiário CREA-ES - Conselho Regional de Engenharia e Agronomia do ES - CNPJ: 27.055.235/0001-37 Rua Izidro Benezath, 48, Enseada do Suá, Vitória-ES - CEP: 29050-300 - Tel: (27) 3221-2700						Agência/Código do Beneficiário 0167 / 052996
Data do Documento 23/04/2021						Nosso Número 14000000000829060-7
Número do Documento 0820210041593						Vencimento 24/05/2021
Espécie Moeda R\$						(-) Valor Documento 88,78
Assinatura N						
Data de Processamento 23/04/2021						
Carteira RG						
Pagador ALAN RIBEIRO MACHADO - ES-050633/D. nº329 - CAIXA POSTAL 02 - BARRA DO ITAPEMIRIM - MARATAIZES/ES - CEP29345-000						

Autenticação Mecânica

Corte na linha pontilhada

CAIXA

104-0

10490.52994 66000.100041 00082.906074 9 86300000008878

Local de Pagamento PREFERENCIALMENTE NAS CASAS LOTÉRICAS ATÉ O VALOR LIMITE						Vencimento 24/05/2021
Beneficiário CREA-ES - Conselho Regional de Engenharia e Agronomia do ES - CNPJ: 27.055.235/0001-37						Nosso Número 14000000000829060-7
Data do Documento 23/04/2021						Agência/Código cedente 0167 / 052996
Número do Documento 0820210041593						(+) Valor Documento 88,78
Espécie Doc. RC						
Assinatura N						(-) Desconto/Abatimento
Data de Processamento 23/04/2021						(-) Outras deduções
Carteira RG						(+) Multa/Multa
Quantidade da Moeda						(-) Outras Acréscimos
Valor da Moeda						(=) Valor Cobrado
Instruções (Texto de Responsabilidade do Beneficiário) NÃO RECEBER APÓS 29 DIAS DO VENCIMENTO ATUALIZE SEU BOLETO NO SITE: https://portal.totalbank.com.br/boleto/ Referente taxa da ART Nº: 0820210041593 - ART NORMAL - INDIVIDUAL SAC-CAIXA: 0800 726 0101 (informações, reclamações, sugestões e elogios) Para pessoas com deficiência auditiva ou de fala: 0800 726 2492 Ouvidoria: 0800 725 7474 www.caixa.gov.br						CNPJ/CPF - (17.984.967-12)
Pagador ALAN RIBEIRO MACHADO - ES-050633/D. nº329 - CAIXA POSTAL 02 - BARRA DO ITAPEMIRIM - MARATAIZES/ES - CEP 29345-000						Cód. de Boleto -

Autenticação Mecânica TÍCITA DE COMPENSAÇÃO



Corte na linha pontilhada



Autenticar documento em <http://www3.cmmarataizes.es.gov.br/autenticidade>
com o identificador 39003600320034003A005000, Documento assinado digitalmente conforme MP nº 2.200-2/2001, que institui a Infra-estrutura de Chaves Públicas Brasileira - ICP - Brasil.

NÃO POSSUI VALOR JURÍDICO.

ART de Obra ou Serviço

0820210041975

Em débito - Rascunho para simples conferência de dados.

ART Individual

1. Responsável Técnico

ALAN RIBEIRO MACHADO

Título profissional: ENGENHEIRO CIVIL

RNP: 0819035424

Registro: ES-050633/D

Empresa contratada: SERVIÇO AUTÔNOMO

Registro: 899999

2. Dados do Contrato

Contratante: PREFEITURA MUNICIPAL DE MARATAÍZES

CPF/CNPJ: 01609408000128

Rua: AV. RUBENS RANGEL

Nº: 411

Complemento:

CEP: 29345000

Cidade: MARATAÍZES

UF: ES

Bairro: CIDADE NOVA

Telefone:

Contrato:

Nº do Aditivo: 0

Valor do Contrato/Honorários: R\$0,00

Tipo de contratante: PESSOA JURÍDICA

3. Dados da Obra/Serviço

Rua: AV. HERÁCLITO MARQUES, R. ARGEMIRO ANTÔNIO MARVILLE

Nº:

Complemento:

Bairro: CIDADE NOVA

Quadra: Lote:

Cidade: MARATAÍZES

UF: ES

CEP: 29345000

Data de início: 26/04/2021

Prev. Término: 30/10/2021

Coord. Geogr.: 21°01'24.916" S, 48°55'31" W

Proprietário: PREFEITURA MUNICIPAL DE MARATAÍZES

CPF/CNPJ: 01609408000128

4. Atividade Técnica

Qtde de Pavimento(s): 0

Nº Pavimento(s): 0

Dimensão Anterior: 90,45

Unidade de medida: M2

ATIVIDADE(S) TÉCNICA(S): 59 - 23.1 - ELABORAÇÃO DE ORÇAMENTO

PARTICIPAÇÃO:

NATUREZA: 100 - RESPONSABILIDADE TÉCNICA

NÍVEL: 104 - EXECUÇÃO

NATUREZA DO(S) SERVIÇO(S): 1101 - EDIFICAÇÃO

TIPO DA OBRA/SERVIÇO: 108 - EDIFICAÇÃO - FINS HOSPITAIS - 3 - EDIFICAÇÃO FINS POSTOS DE SERVIÇOS

PROJETO(S)/SERVIÇO(S): 100 - NENHUM

Após a conclusão das atividades técnicas, o profissional deverá proceder a baixa desta ART.

5. Observações

ORÇAMENTO PARA CONSTRUÇÃO DE CASA DO SAMU, EM ANEXO A LPA DE MARATAÍZES

Entidade e classe

NENHUMA ENTIDADE

Valor ART: R\$ 88,78





SERVIÇO PÚBLICO FEDERAL

AGUARDAR O PRAZO DE ATÉ 24h PARA PAGAMENTO DEVIDO A NECESSIDADE DE REGISTRO BANCÁRIO.

Para boletos emitidos às sextas-feiras após às 17h, sábados, domingos ou feriados, aguardar até 24h a partir do próximo dia útil.

ART:0820210041975

Linha Digitável: 10490.52994 66000.100041 00082.952938 4 86320000008878
Valor: R\$ 88,78

Corte na linha pontilhada

Recibo do Pagador

CAIXA

104-0

10490.52994 66000.100041 00082.952938 4 86320000008878

Beneficiário

CREA-ES - Conselho Regional de Engenharia e Agronomia do ES - CNPJ: 27.055.235/0001-37
Rua Izidro Benezath, 48, Enseada do Suá, Vitória-ES - CEP: 29050-300 - Tel: (27) 3221-2700

Agência/Código do Beneficiário
0167 / 052996

Nosso Número
14000000000829529-3

Data do Documento 26/04/2021	Número do Documento 0820210041975	Especie/Moeda RS	Acerto N	Data do Processamento 26/04/2021	Carteira RG	Vencimento 26/05/2021
---------------------------------	--------------------------------------	---------------------	-------------	-------------------------------------	----------------	--------------------------

Pagador

ALAN RIBEIRO MACHADO - ES-050633/D.
nº329 - CAIXA POSTAL 02 - BARRA DO ITAPEMIRIM - MARATAÍZES/ES - CEP 29345-000

(=) Valor Documento
88,78

Corte na linha pontilhada

Autenticação Mecânica

CAIXA

104-0

10490.52994 66000.100041 00082.952938 4 86320000008878

Local de Pagamento

PREFERENCIALMENTE NAS CASAS LOTÉRICAS ATÉ O VALOR LIMITE

Vencimento
26/05/2021

Beneficiário

CREA-ES - Conselho Regional de Engenharia e Agronomia do ES - CNPJ: 27.055.235/0001-37

Nosso Número
14000000000829529-3

Data do Documento 26/04/2021	Número do Documento 0820210041975	Especie Doc. RC	Acerto N	Data do Processamento 26/04/2021	Agência/Código cedente 0167 / 052996
---------------------------------	--------------------------------------	--------------------	-------------	-------------------------------------	---

Uso do Banco RG	Carteira RG	Quantidade em Moeda	Valor da Moeda	(=) Valor Documento 88,78
--------------------	----------------	---------------------	----------------	------------------------------

Instruções (Texto de Responsabilidade do Beneficiário)

NÃO RECEBER APÓS 29 DIAS DO VENCIMENTO
ATUALIZE SEU BOLETO NO SITE: <https://portal.totalbank.com.br/boletos/>

Referente taxa da ART Nº 0820210041975 - ART NORMAL - INDIVIDUAL

SAC CAIXA: 0800 726 0101 (informações, reclamações, sugestões e elogios)
Para pessoas com deficiência auditiva ou de fala: 0800 726 2492

Ovidual: 0800 726 7474
www.caixa.gov.br

(-) Valor Documento
88,78

(-) Descontos/Abatimento

(-) Outras deduções

(+) Mora/Multa

(+) Outros Acréscimos

(-) Valor Cobrado

Pagador

ALAN RIBEIRO MACHADO - ES-050633/D.
nº329 - CAIXA POSTAL 02 - BARRA DO ITAPEMIRIM - MARATAÍZES/ES - CEP 29345-000

CNPJ/CPF - 117.964.967-12

Cód. de banco -



Autenticação Mecânica/FICHA DE COMPENSAÇÃO

Corte na linha pontilhada

