



EMENDA IMPOSITIVA Nº 26 /2021

EXCLUSIVA PARA SAÚDE

Vereador-autor: LUIZ CARLOS SILVA ALMEIDA

Valor Global: R\$ 316.782,38

Valor disponível: R\$ 158.391,19

UNIDADE ORÇAMENTÁRIA
Secretaria Municipal de Saúde

OBJETO
Exames Clínicos pequena, média e alta complexidade

VALOR DESTINADO
R\$ 60.000,00 (sessenta mil reais)

IDENTIFICAÇÃO DA INSTITUIÇÃO OU ÓRGÃO BENEFICIADO
Secretarias Municipal de Saúde



Vereador Luiz Carlos Silva Almeida





**EMENDA IMPOSITIVA Nº 27 /2021
EXCLUSIVA PARA SAÚDE**

Vereador-autor: LUIZ CARLOS SILVA ALMEIDA

Valor Global: R\$ 316.782,38
Valor disponível: R\$ 158.391,19

UNIDADE ORÇAMENTÁRIA
Secretaria Municipal de Saúde

OBJETO
Exames Clínicos

VALOR DESTINADO
R\$ 10.000,00 (dez mil reais)

IDENTIFICAÇÃO DA INSTITUIÇÃO OU ÓRGÃO BENEFICIADO
Secretaria Municipal de Saúde



Vereador Luiz Carlos Silva Almeida





EMENDA IMPOSITIVA Nº 28 /2021
EXCLUSIVA PARA SAÚDE

Vereador-autor: LUIZ CARLOS SILVA ALMEIDA

Valor Global: R\$ 316.782,38

Valor disponível: R\$ 158.391,19

UNIDADE ORÇAMENTÁRIA

Secretaria Municipal de Saúde

OBJETO

Aquisição de Cadeiras de Rodas e Cadeiras de Banhos

VALOR DESTINADO

R\$ 28.391,19,00 (vinte e oito mil, trezentos e noventa e um reais e dezenove centavos)

IDENTIFICAÇÃO DA INSTITUIÇÃO OU ÓRGÃO BENEFICIADO

ROTARY CLUBE DE MARATAÍZES

Vereador Luiz Carlos Silva Almeida





EMENDAS IMPOSITIVAS Nº 29/2021
DESTINÇÃO GERAL

Vereador-autor: LUIZ CARLOS SILVA ALMEIDA

Valor Global: R\$ 316.782,38

Valor disponível: R\$ 158.391,19

UNIDADE ORÇAMENTÁRIA
Secretaria Municipal de Ação Social

OBJETO
Realização do evento Natal Solidário

VALOR DESTINADO
R\$ 40.000,00 (quarenta mil reais)

IDENTIFICAÇÃO DA INSTITUIÇÃO OU ÓRGÃO BENEFICIADO
Associação de Agricultura Familiar e Moradores do Bairro de Brejo dos Patos (AMBREPA)

Vereador Luiz Carlos Silva Almeida





EMENDA IMPOSITIVA Nº 30 /2021
EXCLUSIVA PARA SAÚDE

Vereador-autor: LUIZ CARLOS SILVA ALMEIDA

Valor Global: R\$ 316.782,38

Valor disponível: R\$ 158.391,19

UNIDADE ORÇAMENTÁRIA
Secretaria Municipal de Saúde

OBJETO
Pequenas cirurgias

VALOR DESTINADO
R\$ 60.000,00 (sessenta mil reais)

IDENTIFICAÇÃO DA INSTITUIÇÃO OU ÓRGÃO BENEFICIADO
Secretarias Municipal de Saúde



Vereador Luiz Carlos Silva Almeida





EMENDAS IMPOSITIVAS Nº 31/2021
DESTINAÇÃO GERAL

Vereador-autor: LUIZ CARLOS SILVA ALMEIDA

Valor Global: R\$ 316.782,38

Valor disponível: R\$ 158.391,19

UNIDADE ORÇAMENTÁRIA

Secretaria Municipal de Serviços Urbanos

OBJETO

Extensão de rede

VALOR DESTINADO

R\$ 25.000,00 (vinte e cinco mil reais)

Local: Bairro Timbó, próximo à escola de Maringá até a proximidade da residência do Sr. Wadson de Franca Fernandes

IDENTIFICAÇÃO DA INSTITUIÇÃO OU ÓRGÃO BENEFICIADO

Secretaria Municipal de Serviços Urbanos

Vereador Luiz Carlos Silva Almeida





EMENDAS IMPOSITIVAS Nº 32/2021

DESTINÇÃO GERAL

Vereador-autor: LUIZ CARLOS SILVA ALMEIDA

Valor Global: R\$ 316.782,38

Valor disponível: R\$ 158.391,19

UNIDADE ORÇAMENTÁRIA

Secretaria Municipal de Serviços Urbanos

OBJETO

Mudança de alta tensão na Localidade de Brejo dos Patos

VALOR DESTINADO

R\$ 25.000,00 (vinte e cinco mil reais)

Local: Bairro Brejo dos Patos, próximo à residência do Sr. João Fernandes

IDENTIFICAÇÃO DA INSTITUIÇÃO OU ÓRGÃO BENEFICIADO

Secretaria Municipal de Serviços Urbanos

Vereador Luiz Carlos Silva Almeida





EMENDAS IMPOSITIVAS Nº 33/2021
DESTINAÇÃO GERAL

Vereador-autor: LUIZ CARLOS SILVA ALMEIDA

Valor Global: R\$ 316.782,38

Valor disponível: R\$ 158.391,19

UNIDADE ORÇAMENTÁRIA
Secretaria Municipal de Serviços Urbanos

OBJETO
Extensão de rede

VALOR DESTINADO
R\$ 20.000,00 (vinte mil reais) Local: Bairro Capinzal, próximo à Marmoraria do Aurinho

IDENTIFICAÇÃO DA INSTITUIÇÃO OU ÓRGÃO BENEFICIADO
Secretaria Municipal de Serviços Urbanos



Vereador Luiz Carlos Silva Almeida





EMENDAS IMPOSITIVAS Nº 34/2021
DESTINAÇÃO GERAL

Vereador-autor: LUIZ CARLOS SILVA ALMEIDA

Valor Global: R\$ 316.782,38

Valor disponível: R\$ 158.391,19

UNIDADE ORÇAMENTÁRIA
Secretaria Municipal de Serviços Urbanos

OBJETO
Extensão de rede

VALOR DESTINADO
R\$ 20.000,00 (vinte mil reais) Local: Bairro Jacarandá, próximo à Igreja Deus e Amor, segunda rua em sentido a Betinho

IDENTIFICAÇÃO DA INSTITUIÇÃO OU ÓRGÃO BENEFICIADO
Secretaria Municipal de Serviços Urbanos

Vereador Luiz Carlos Silva Almeida





EMENDAS IMPOSITIVAS Nº 35/2021

DESTINÇÃO GERAL

Vereador-autor: LUIZ CARLOS SILVA ALMEIDA

Valor Global: R\$ 316.782,38

Valor disponível: R\$ 158.391,19

UNIDADE ORÇAMENTÁRIA
Secretaria Municipal de Ação Social

OBJETO
Cursos profissionalizantes

VALOR DESTINADO
R\$ 10.000,00 (dez mil reais)

IDENTIFICAÇÃO DA INSTITUIÇÃO OU ÓRGÃO BENEFICIADO
Secretaria Municipal de Ação Social

Vereador Luiz Carlos Silva Almeida





PREFEITURA MUNICIPAL DE MARATAÍZES-ES

Secretaria Municipal de Assistência Social, Habitação e Trabalho

OFICINA DE INCLUSÃO SOCIAL.

1 – APRESENTAÇÃO E JUSTIFICATIVA

Marataízes é um município localizado no sul do Estado do Espírito Santo. Tem extensão territorial de 135.402 km² e população estimada em 38.883 mil habitantes, segundo o último censo realizado no ano de 2020 pelo Instituto Brasileiro de Geografia e Estatística (IBGE).

A Prefeitura Municipal de Marataízes tem realizado grandes investimentos nas ações da Assistência Social, garantindo a execução de ações para as quais ainda não temos recursos suficientes e que versam para criar maneiras que fortaleçam ações e minimizam os problemas que envolvem os adolescentes que cumprem medidas socioeducativa, vale ressaltar que a relevância do recurso em apreço para a manutenção dos serviços e programas ofertados a Assistência Social.

Dessa forma, o adolescente em cumprimento socioeducativo que tem a oportunidade a uma preparação para seu ingresso no mercado de trabalho, encontra uma ferramenta competitiva interessante que deve ser utilizada.

O adolescente em conflito com a Lei está exposto a múltiplos fatores de riscos sociais, familiares, biológicos e escolares. A elevação dos índices de adolescentes em cumprimento de medidas socioeducativas de LA e PSC resulta em um desafio na área da Política de Assistência Social. Assim os cursos visam despertar nos adolescentes o interesse pelo mundo do trabalho envolvendo o desenvolvimento integral do adolescente e a responsabilidade compartilhada na garantia dos seus direitos fundamentais.

Essa ação pública tem por objetivo fomentar a inclusão por meio da qualificação profissional, baseado em iniciativas colaborativas e autogestionárias, visando a representar um condizente instrumento de inclusão por envolver adolescentes em conflito com a lei e buscar a superação de suas vulnerabilidades.

Av. Rubens Rangel, 1489 – Ed. Itamaraty – Cidade Nova – CEP 29.345-000 – Marataízes-ES
Telefone.: (28) 3532-2284 – e-mail: trabalho@marataizes.es.gov.br



Autenticar documento em <http://www3.cmmarataizes.es.gov.br/autenticidade>
com o identificador 310030003100340030003A005000, Documento assinado digitalmente conforme
MP nº 2.200-2/2001, que institui a Infra-estrutura de Chaves Públicas Brasileira - ICP - Brasil.



PREFEITURA MUNICIPAL DE MARATAÍZES-ES

Secretaria Municipal de Assistência Social, Habitação e Trabalho

O fomento do setor público por meio de cursos voltados à promoção social torna real o fortalecimento das pessoas que buscam a superação através da qualificação, o que internaliza as oportunidades de desenvolvimento, sem criar a dependência do município, pois a qualificação profissional aliada à superação funcionará como resposta a demandas econômicas locais/regionais, possibilitando a geração de trabalho e renda em cada local.

À luz de todo exposto, são previstas atividades de mapeamento participativo/sócio comunitário, visando um levantamento contínuo das particularidades da localidade. Além das fases de planejamento, a execução e a avaliação da política pública exigem não só a atuação da equipe de trabalho a ser contratada, como também a dedicação dos mesmos para a conquista das atividades e oferta de cursos profissionais aos adolescentes em conflito com a Lei.

2 – PÚBLICO ALVO

O projeto favorecerá os adolescentes que cumprem medidas socioeducativa de liberdade assistida e prestação de serviço comunitário locado no CREAS (Centro de Referência Especializado em Assistência Social).

3 – OBJETIVO GERAL

Proporcionar inserção de jovens em conflito com a lei assistidos pelo CREAS, de modo que possam recuperar sua identidade, visto que, o bem-estar pessoal é de suma importância para que possam melhorar a qualidade de vida, relações interpessoais, convívio social e ingresso ou regresso ao mercado de trabalho

4 – OBJETIVOS ESPECÍFICOS

- Proporcionar autonomia
- Retomar a identidade pessoal
- Inserção no trabalho

Av. Rubens Rangel, 1489 – Ed. Itamaraty – Cidade Nova – CEP 29.345-000 – Maratáizes-ES
Telefone.: (28) 3532-2284 – e-mail: trabalho@marataizes.es.gov.br



Autenticar documento em <http://www3.cmmaratazes.es.gov.br/autenticidade>
com o identificador 310030003100340030003A005000, Documento assinado digitalmente conforme
MP nº 2.200-2/2001, que institui a Infra-estrutura de Chaves Públicas Brasileira - ICP - Brasil.



PREFEITURA MUNICIPAL DE MARATAÍZES-ES

Secretaria Municipal de Assistência Social, Habitação e Trabalho

• 5 – SERVIÇOS OFERECIDOS

Especificação do objeto/serviço
CURSO DE BARBEIRO:
CONTEÚDO PROGRAMÁTICO COM MÍNIMO SEGUINTE TÓPICOS: PROMOVER CONHECIMENTOS E DOMÍNIO NECESSÁRIO DAS ATIVIDADES CORRELATAS AOS SERVIÇOS DO PROFISSIONAL BARBEIRO, CORTAR, MODELAR BARBA E CABELO, TRATAMENTO CAPILAR, COLORAÇÃO, DESCOLORAÇÃO E ALTERAÇÃO DA ESTRUTURA DA BARBA E DOS CABELOS. MATERIAIS DE CONSUMO PARA EXECUÇÃO INCLUSO.
CARGA HORÁRIA MÍNIMA DE 80 HORAS
TURMAS COM 20 ALUNOS

Obs: No final do curso, os alunos que aprovados receberão um kit de ferramentas **KIT DE FERRAMENTAS NECESSÁRIAS PARA CADA ALUNO NO FINAL DO CURSO,**
CONTENDO:

- 01 máquina de corte;
- 01 espanador preto;
- 01 pente de carbono;
- 01 kit de pentes especiais 0,5 1,5 de plástico;
- 01 capa de corte;
- 01 capa de corte infantil;
- 01 borrifador;
- 01 tesoura de corte;
- 01 navalha navalhete com 30 (trinta) lâminas de barbear descartáveis.

6 – METODOLOGIA

O curso beneficiará adolescentes em cumprimento de medidas socioeducativas de LA e PSC, será realizado em um período de 04 semanas, sendo divididas em teóricas/práticas.

Será contratada empresa especializada para ministrar o curso de qualificação profissional. O local utilizado para a realização do curso contará com o suporte técnico da empresa responsável durante a execução dos serviços oferecidos. A logística da ordem de execução será elaborada junto a equipe de profissionais participantes, de forma que as

Av. Rubens Rangel, 1489 – Ed. Itamaraty – Cidade Nova – CEP 29.345-000 – Maratáizes-ES
Telefone.: (28) 3532-2284 – e-mail: trabalho@marataizes.es.gov.br



Autenticar documento em <http://www3.cmmaratazes.es.gov.br/autenticidade>
com o identificador 310030003100340030003A005000, Documento assinado digitalmente conforme
MP nº 2.200-2/2001, que institui a Infra-estrutura de Chaves Públicas Brasileira - ICP - Brasil.



PREFEITURA MUNICIPAL DE MARATAÍZES-ES

Secretaria Municipal de Assistência Social, Habitação e Trabalho

aulas serão divididas em teóricas/práticas, possibilitando a melhor absorção dos conteúdos por participante.

7 – CRONOGRAMA

ETAPAS	SEMANA 1	SEMANA 2	SEMANA 3	SEMANA 4
Início do curso	20 h	20 h	20 h	20 h
TOTAL:				80 h

8 – ORÇAMENTO

8.1 Serviços

Item	Especificação do objeto/serviço	Referência	Quantidade	Valor Unitário	Valor Total
01	BARBEIRO: CONTEÚDO PROGRAMÁTICO COM MÍNIMO SEGUINTE TÓPICOS: PROMOVER CONHECIMENTOS E DOMÍNIO NECESSÁRIO DAS ATIVIDADES CORRELATAS AOS SERVIÇOS DO PROFISSIONAL BARBEIRO, CORTAR, MODELAR BARBA E CABELO, TRATAMENTO CAPILAR, COLORAÇÃO, DESCOLORAÇÃO E ALTERAÇÃO DA ESTRUTURA DA BARBA E DOS CABELOS. MATERIAIS DE CONSUMO PARA EXECUÇÃO INCLUSO. KIT DE FERRAMENTAS NECESSÁRIAS PARA CADA ALUNO NO FINAL DO	<i>TURMA</i>	1	R\$	R\$

Av. Rubens Rangel, 1489 – Ed. Itamaraty – Cidade Nova – CEP 29.345-000 – Maratáizes-ES
Telefone.: (28) 3532-2284 – e-mail: trabalho@marataizes.es.gov.br



Autenticar documento em <http://www3.cmmarataizes.es.gov.br/autenticidade>
com o identificador 310030003100340030003A005000, Documento assinado digitalmente conforme
MP nº 2.200-2/2001, que institui a Infra-estrutura de Chaves Públicas Brasileira - ICP - Brasil.



PREFEITURA MUNICIPAL DE MARATAÍZES-ES

Secretaria Municipal de Assistência Social, Habitação e Trabalho

CURSO, CONTENDO: 01 MAQUINA DE CORTE; 01 ESPANADOR PRETO; 01 PENTE DE CARBONO; 01 KIT DE PENTE ESPECIAIS 0,5 1,5 DE PLÁSTICO; 01 CAPA DE CORTE; 01 CAPA DE CORTE INFANTIL; 01 BORRIFADOR; 01 TESOURA DE CORTE; 01 NAVALHA NAVALHETE COM 30 (TRINTA) LÂMINAS DE BARBEAR DESCARTÁVEIS. CARGA HORÁRIA MÍNIMA DE 80 HORAS TURMAS COM 20 ALUNOS				
--	--	--	--	--

9 – Protocolos de segurança

Durante o decorrer da realização do projeto serão adotados todos os protocolos de biossegurança recomendados pelo Ministério da Saúde em relação a situação de pandemia por Covid-19 em que o país se encontra. Quanto à Emergência em Saúde Pública no Estado do Espírito Santo, estabelecida por meio do Decreto nº 4593-R, de 13 de março de 2020, caso haja alteração na matriz do mapa de risco de Maratáizes ou qualquer determinação municipal e/ou estadual que impossibilite a continuidade de atividades presenciais, a SEMASHT se reserva ao direito de adotar medidas alternativas compatíveis com a legislação.





PREFEITURA MUNICIPAL DE MARATAÍZES-ES
Secretaria Municipal de Assistência Social, Habitação e Trabalho

10 – DOTAÇÃO ORÇAMENTÁRIA

UNIDADE	000001/000010 - SEMASHT
FONTE DE RECURSO	1530000000
PROJETO	000010000001.0833400363.062 – QUALIFICAÇÃO SOCIAL E PROFISSIONAL
DESPESA	33903900000 – OUTROS SERVIÇOS DE TERCEIROS –PESSOA JURÍDICA

Av. Rubens Rangel, 1489 – Ed. Itamaraty – Cidade Nova – CEP 29.345-000 – Maratáizes-ES
Telefone.: (28) 3532-2284 – e-mail: trabalho@marataizes.es.gov.br



Autenticar documento em <http://www3.cmmarataizes.es.gov.br/autenticidade>
com o identificador 310030003100340030003A005000, Documento assinado digitalmente conforme
MP nº 2.200-2/2001, que institui a Infra-estrutura de Chaves Públicas Brasileira - ICP - Brasil.



EMENDAS IMPOSITIVAS Nº 36/2021
DESTINÇÃO GERAL

Vereador-autor: LUIZ CARLOS SILVA ALMEIDA

Valor Global: R\$ 316.782,38

Valor disponível: R\$ 158.391,19

UNIDADE ORÇAMENTÁRIA

Secretaria Municipal de Serviços Urbanos

OBJETO

Extensão de Rede

Local: Bairro Sol Nascente, entre a Rodovia do Sol e a Rua projetada, sito à Latitude 21°04'59.3"S e Longitude 40°50'54.9"W (dados extraídos da ferramenta google maps)

VALOR DESTINADO

R\$ 18.391,19 (dezoito mil, trezentos e noventa e um reais e dezenove centavos)

IDENTIFICAÇÃO DA INSTITUIÇÃO OU ÓRGÃO BENEFICIADO

Secretaria Municipal de Serviços Urbanos

Vereador Luiz Carlos Silva Almeida



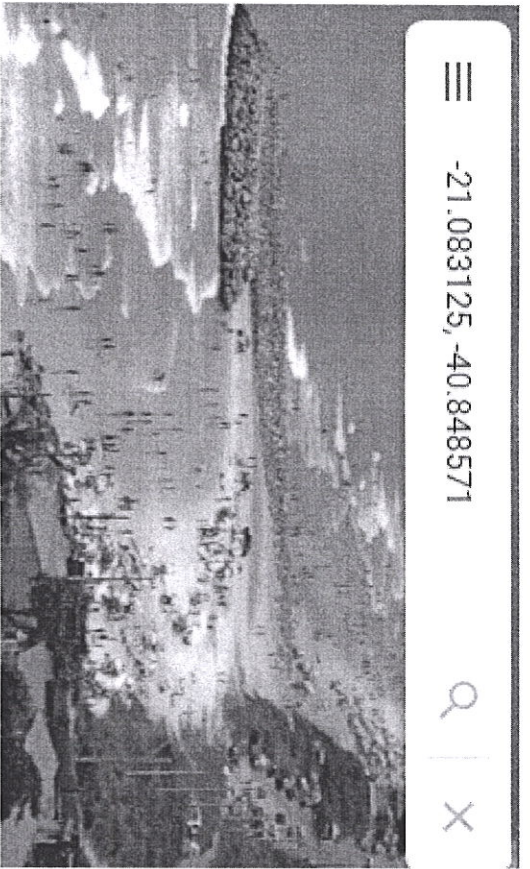

-21.083125, -40.848571



21°04'59.3"S 40°50'54.9"W

-21.083125, -40.848571



Rotas



Salvar



Próximo



Enviar para
smartphone



Compartilha
r



Marataízes, ES



W582+QH3 Marataízes, ES



Adicionar um lugar que está faltando



Adicione sua empresa



Adicionar marcador



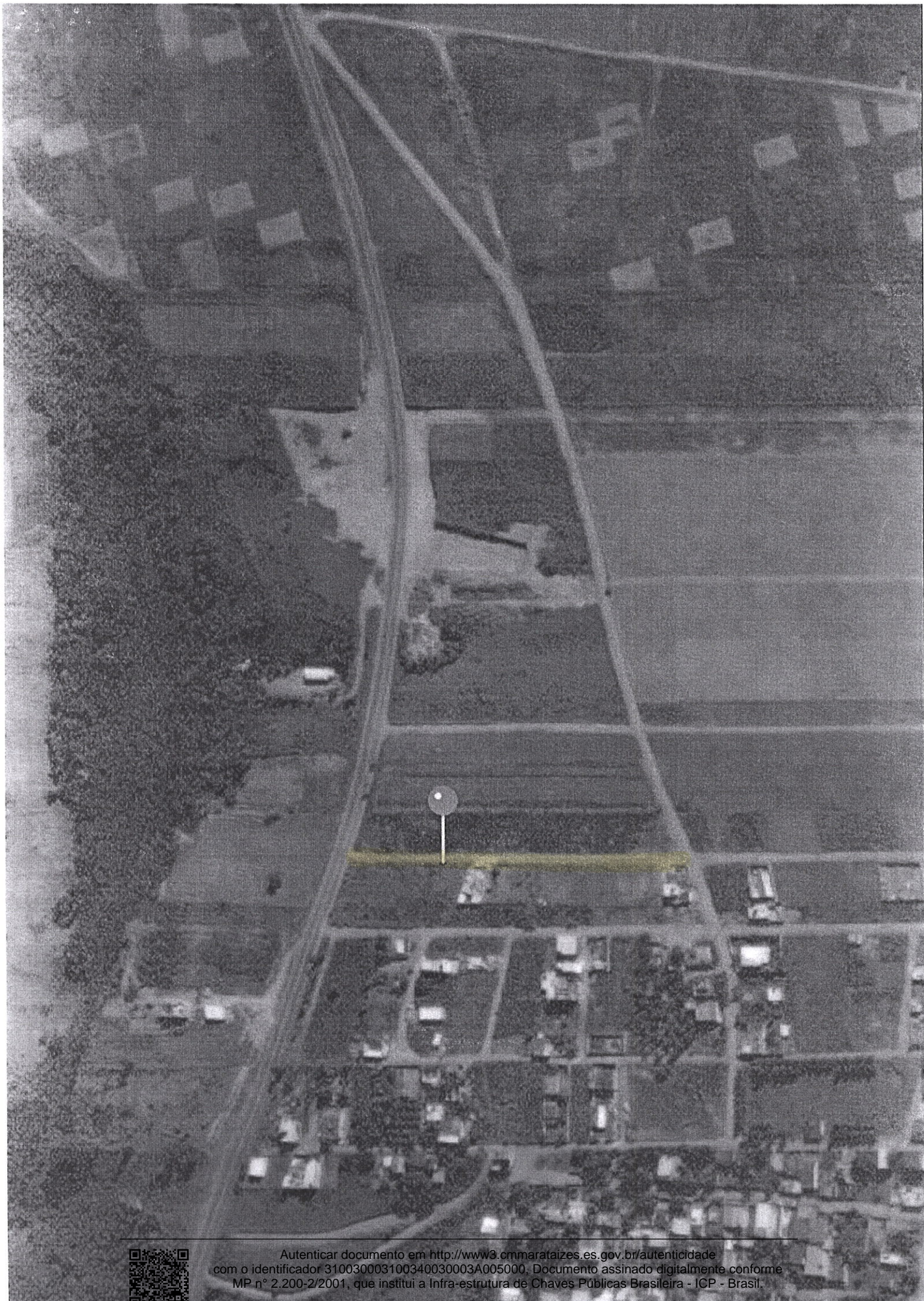

Autenticar documento em <http://www3.cmmarataizes.es.gov.br/autenticidade> com o identificador 310030003100340030003A005000. Documento assinado digitalmente conforme MP nº 2.200-2/2001, que institui a Infra-estrutura de Chaves Públicas Brasileira - ICP - Brasil.